



## EXTRAS DE CARTE FUNCIARA pentru INFORMARE

Oficiul de Cadastru și Publicitate Imobiliară TIMIS  
Biroul de Cadastru și Publicitate Imobiliară Deta

Nr.cerere	1842
Ziua	06
Luna	02
Anul	2014

### A. Partea I. (Foaie de avere)

TEREN extravilan

Adresa: -

Nr crt	Nr.cadastral Nr.topografic	Suprafata* (mp)	Observatii / Referinte
A1	403917	Din acte: -; Masurata: 107300	Imobil inregistrat in planul cadastral fara localizare certa datorita lipsei planului parcelar

### B. Partea II. (Foaie de proprietate)

Inscrieri privitoare la proprietate	Observatii / Referinte
1842 / 06.02.2014	
Act normativ nr. 415 Ordin, din 16.09.2009	
B1 Se noteaza ca imobilul este inregistrat in planul cadastral fara localizare certa datorita lipsei planului parcelar	A1
Act administrativ nr. 117 Dispozitie, din 10.06.2003, emis de INSPECTORATUL SCOLAR AL JUDETULUI TIMIS	
B3 Intabulare, drept de PROPRIETATE, Ordinul M.E.C. nr. 4117/05.06.2003, comasare, dobandit prin Lege, cota actuala 1 / 1	A1
1 LICEUL ALEXANDRU MOCIONI	

### C. Partea III. (Foaie de sarcini)

Inscrieri privitoare la sarcini	Observatii / Referinte
NU SUNT	



## Anexa Nr. 1 la Partea I

TEREN extravilan

Adresa: -

Nr. cadastral	Suprafata masurata (mp) *	Observatii / Referinte
403917	107300	Imobil inregistrat in planul cadastral fara localizare certa datorita lipsei planului parcelar

\* Suprafata este determinata in planul de proiectie Stereo 70.

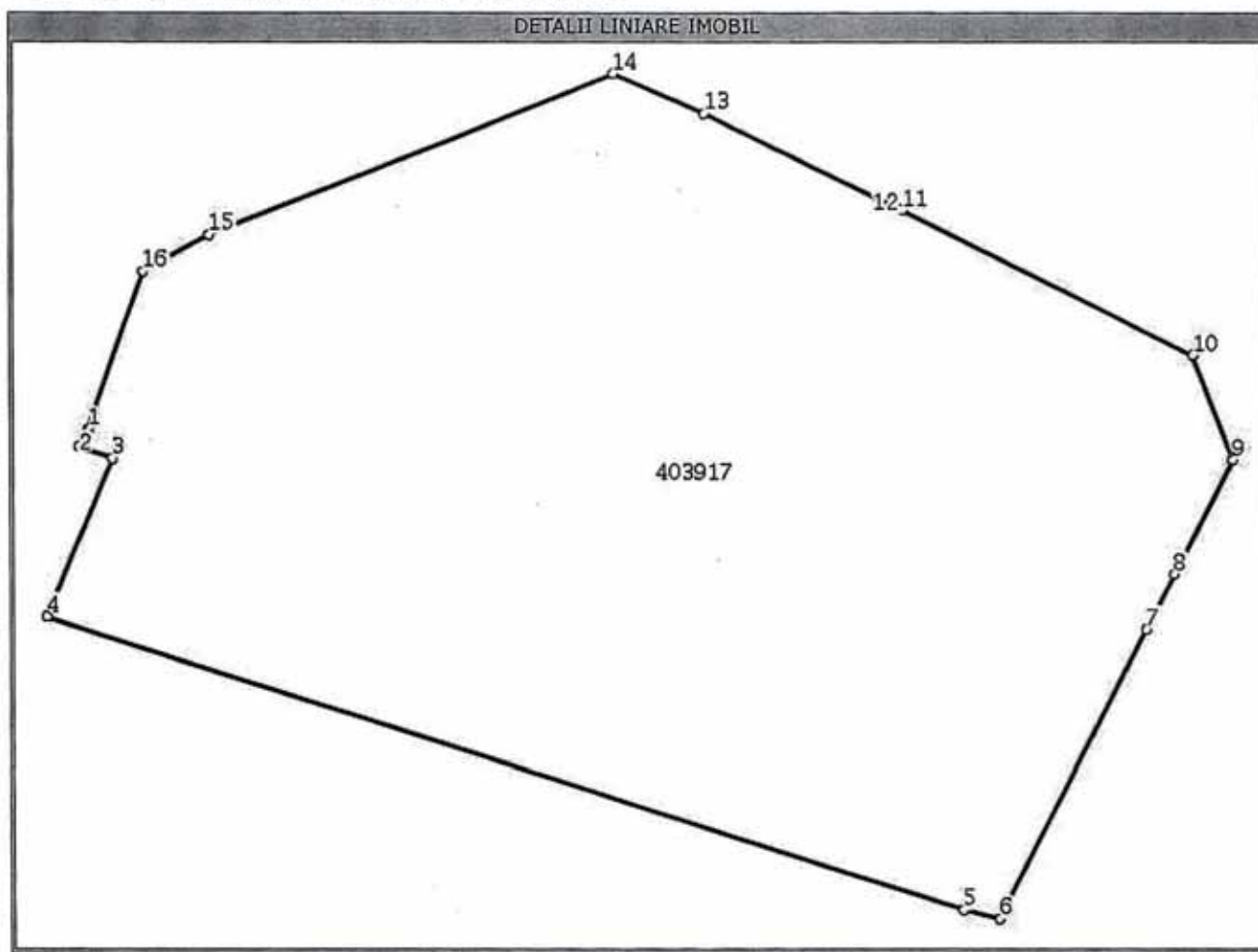

## Date referitoare la teren

Nr. crt	Categoria de folosinta	Intravilan	Suprafata (mp)	Nr. tarla	Nr. parcela	Nr. Topografic	Observatii / Referinte
1	arabil	NU	Din acte:-; Masurata:107300	2075/1	2075/1	-	-

## Lungime Segmente

1) Valorile lungimilor segmentelor sunt obtinute din proiectie in plan.

Punct inceput	Punct sfarsit	Lungime segment (** (m)
1	2	8,4
2	3	14,2
3	4	74,5
4	5	374,1
5	6	14,4
6	7	139,9
7	8	26,8
8	9	55,2
9	10	49,0
10	11	128,9
11	12	3,4
12	13	83,7



**Lungime Segmente**

1) Valorile lungimilor segmentelor sunt obtinute din proiectie in plan.

Punct inceput	Punct sfarsit	Lungime segment <sup>'''</sup> (m)
13	14	39,0
14	15	170,6
15	16	30,2
16	1	73,2

\*\* Lungimile segmentelor sunt determinate in planul de proiectie Stereo 70 si sunt rotunjite la 10 centimetri.  
 \*\*\* Distanta dintre puncte este formata din segmente cumulate ce sunt mai mici decat valoarea 10 centimetri.

Certific că prezentul extras corespunde intrutotul cu pozitiile in vigoare din cartea funciara originală, păstrată de acest birou.

Prezentul extras de carte funciara NU este valabil la autentificarea actelor juridice de notarul public, iar informatiile prezentate sunt susceptibile de orice modificare, în conditiile legii.

S-a achitat tariful de 120 RON, Ordin de plata OCPI nr. OP108/04-02-2014, pentru serviciul de publicitate imobiliara cu codul nr. 211,

Data soluționării,  
27/02/2014

**Asistent-registrator,**  
ADRIANA ATANASOAI

**Referent,**

Data eliberării,

\_\_\_/\_\_\_/\_\_\_

28 FEB 2014

Atanasoai Adriana  
Asistent-registrator

(semnatura)



(parafa și semnatura)

\_\_\_\_\_

\_\_\_\_\_



## EXTRAS DE CARTE FUNCIARA pentru INFORMARE

Oficiul de Cadastru și Publicitate Imobiliară TIMIS  
Biroul de Cadastru și Publicitate Imobiliară Deta

Nr.cerere	1843
Ziua	06
Luna	02
Anul	2014

### A. Partea I. (Foaie de avere)

TEREN extravilan

Adresa: -

Nr crt	Nr.cadastral Nr.topografic	Suprafata* (mp)	Observatii / Referinte
A1	403918	Din acte: -; Masurata: 5200	Imobil inregistrat in planul cadastral fara localizare certa datorita lipsei planului parcelar

### B. Partea II. (Foaie de proprietate)

Inscrieri privitoare la proprietate	Observatii / Referinte
1843 / 06.02.2014	
Act normativ nr. 415 Ordin, din 16.09.2009	
B1 Se noteaza ca imobilul este inregistrat in planul cadastral fara localizare certa datorita lipsei planului parcelar	A1
Act administrativ nr. 117 dispozitie, din 10.06.2003, emis de Inspectoratul Scolar al Judetului Timis	
B3 Intabulare, drept de PROPRIETATE, Ordinul M.E.C. nr. 4117/05.06.2003, comasare, dobandit prin Lege, cota actuala 1 / 1	A1
1 LICEUL ALEXANDRU MOCIONI	

### C. Partea III. (Foaie de sarcini)

Inscrieri privitoare la sarcini	Observatii / Referinte
NU SUNT	

Atanasoaei Adriana  
Asistent registru





## Anexa Nr. 1 la Partea I

## TEREN extravilan

Adresa: -

Nr. cadastral	Suprafata masurata (mp) *	Observatii / Referinte
403918	5200	Imobil inregistrat in planul cadastral fara localizare certa datorita lipsei planului parcelar

\* Suprafata este determinata in planul de proiectie Stereo 70.

## DETALII LINIARE IMOBIL

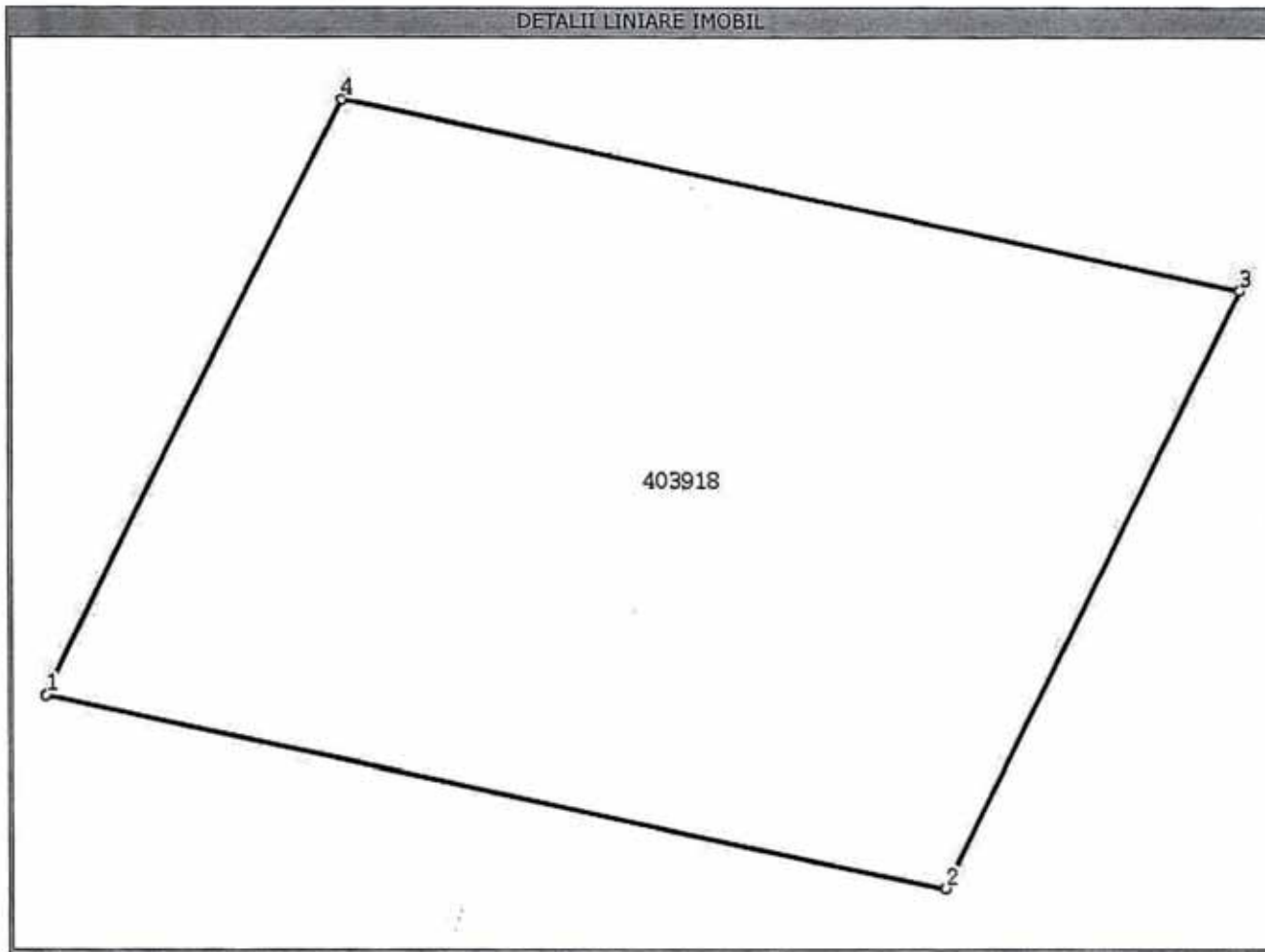

## Date referitoare la teren

Nr. crt	Categoria de folosinta	Intravilan	Suprafata (mp)	Nr. tarla	Nr. parcela	Nr. Topografic	Observatii / Referinte
1	arabil	NU	Din acte:-; Masurata:5200	2077/1	2077/1	-	-

## Lungime Segmente

1) Valorile lungimilor segmentelor sunt obtinute din proiectie in plan.

Punct inceput	Punct sfarsit	Lungime segment (m)
1	2	74,9
2	3	69,5
3	4	74,9
4	1	69,5



\*\* Lungimile segmentelor sunt determinate in planul de proiectie Stereo 70 si sunt rotunjite la 10 centimetri.

\*\*\* Distanța dintre puncte este formata din segmente cumulate ce sunt mai mici decat valoarea 10 centimetri.

Certific că prezentul extras corespunde intrutotul cu pozitiile in vigoare din cartea funciara originală, păstrată de acest birou.

Prezentul extras de carte funciară NU este valabil la autentificarea actelor juridice de notarul public, iar informatiile prezentate sunt susceptibile de orice modificare, în conditiile legii.

S-a achitat tariful de 120 RON, Ordin de plata OCPI nr. OP108/04-02-2014, pentru serviciul de publicitate imobiliara cu codul nr. 211,

Data soluționării,  
27/02/2014

**Asistent-registrator,**  
ADRIANA ATANASOAI

**Referent,**

Data eliberării,

\_\_\_\_/\_\_\_\_/\_\_\_\_

28 FEB 2014



\_\_\_\_\_  
  
\_\_\_\_\_  
(parafa și semnătura)



## EXTRAS DE CARTE FUNCIARA pentru INFORMARE

Oficiul de Cadastru și Publicitate Imobiliară TIMIS  
Biroul de Cadastru și Publicitate Imobiliară Deta

Nr.cerere	1844
Ziua	06
Luna	02
Anul	2014

### A. Partea I. (Foaie de avere)

TEREN extravilan

Adresa: -

Nr crt	Nr.cadastral Nr.topografic	Suprafata* (mp)	Observatii / Referinte
A1	403919	Din acte: -; Masurata: 354900	Imobil inregistrat in planul cadastral fara localizare certa datorita lipsei planului parcelar

### B. Partea II. (Foaie de proprietate)

Inscrieri privitoare la proprietate	Observatii / Referinte
1844 / 06.02.2014	
Act normativ nr. 415 Ordin, din 16.09.2009	
B1 Se noteaza ca imobilul este inregistrat in planul cadastral fara localizare certa datorita lipsei planului parcelar	A1
Act administrativ nr. 117 Dispozitie, din 10.06.2003, emis de Inspectoratul Scolar al Judetului Timis	
B3 Intabulare, drept de PROPRIETATE, Ordinul M.E.C. nr. 4117/05.06.2003, comasare, dobandit prin Lege, cota actuala 1 / 1	A1
1 LICEUL ALEXANDRU MOCIONI	

### C. Partea III. (Foaie de sarcini)

Inscrieri privitoare la sarcini	Observatii / Referinte
NU SUNT	

Atanasoaei Adriana  
Asistent registrator



## Anexa Nr. 1 la Partea I

## TEREN extravilan

Adresa: -

Nr. cadastral	Suprafata masurata (mp) *	Observatii / Referinte
403919	354900	Imobil inregistrat in planul cadastral fara localizare certa datorita lipsei planului parcellar

\* Suprafata este determinata in planul de proiectie Stereo 70.

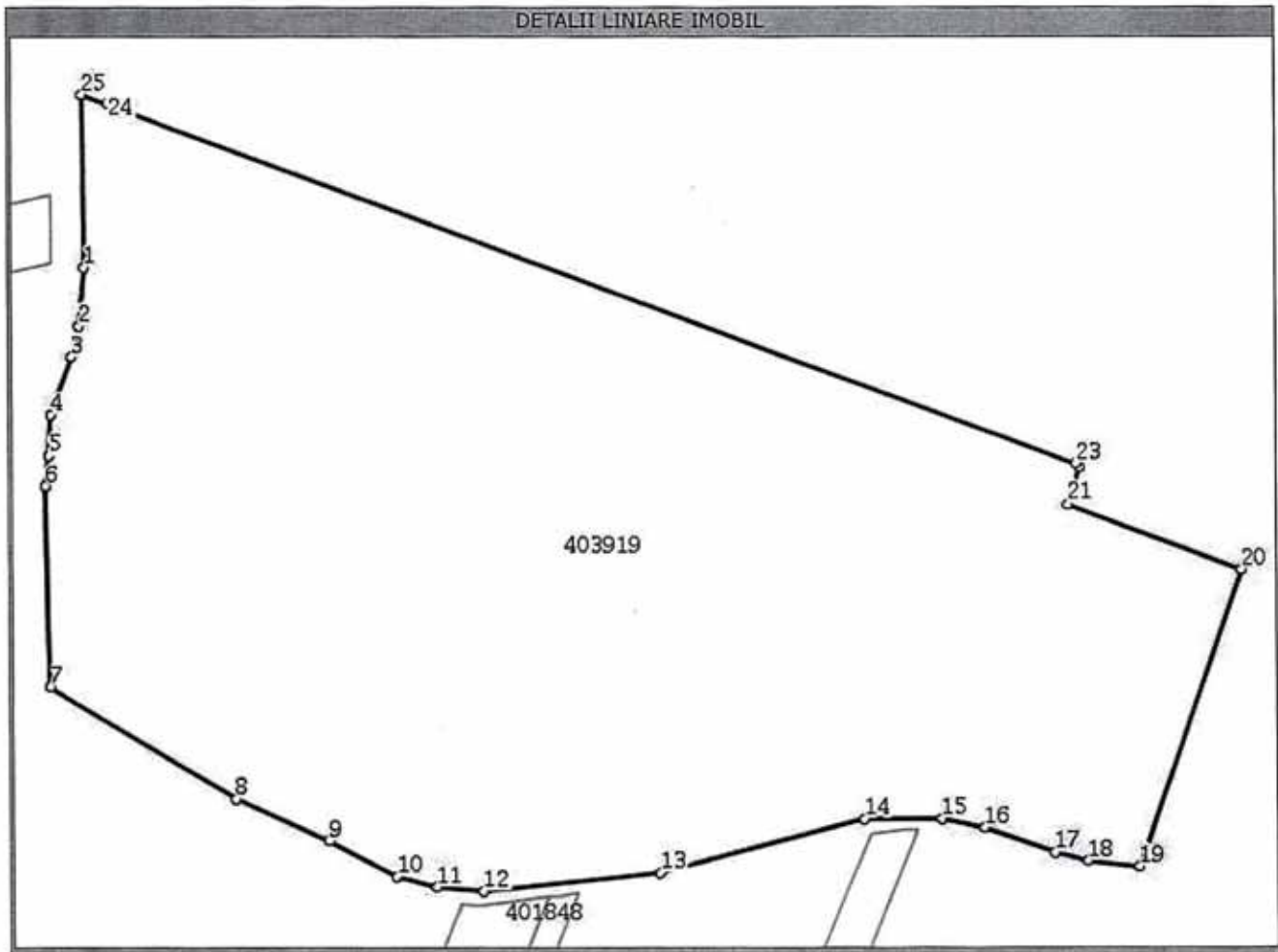

## Date referitoare la teren

Nr. crt	Categoria de folosinta	Intravilan	Suprafata (mp)	Nr. tarla	Nr. parcela	Nr. Topografic	Observatii / Referinte
1	arabil	NU	Din acte:-; Masurata:354900	2086	2086	-	

## Lungime Segmente

1) Valorile lungimilor segmentelor sunt obtinute din proiectie in plan.

Punct inceput	Punct sfarsit	Lungime segment (m)	Punct inceput	Punct sfarsit	Lungime segment (m)
1	2	45,7	2	3	23,8
3	4	48,1	4	5	31,5
5	6	23,4	6	7	153,5
7	8	166,5	8	9	77,1
9	10	58,6	10	11	31,5
11	12	35,8	12	13	136,3
13	14	162,1	14	15	58,5
15	16	33,6	16	17	57,5
17	18	26,4	18	19	39,9
19	20	241,2	20	21	142,3
21	22	29,9	22	23	3,7
23	24	789,9	24	25	21,3
25	1	132,9			





- \*\* Lungimile segmentelor sunt determinate in planul de proiectie Stereo 70 si sunt rotunjite la 10 centimetri.
- \*\*\* Distanta dintre puncte este formata din segmente cumulate ce sunt mai mici decat valoarea 10 centimetri.

Certific că prezentul extras corespunde intrutotul cu pozitiile in vigoare din cartea funciara originală, păstrată de acest birou.

Prezentul extras de carte funciară NU este valabil la autentificarea actelor juridice de notarul public, iar informatiile prezentate sunt susceptibile de orice modificare, în condițiile legii.

S-a achitat tariful de 120 RON, Ordin de plata OCPI nr. OP108/04-02-2014, pentru serviciul de publicitate imobiliara cu codul nr. 211,

Data soluționării,  
27/02/2014

**Asistent-registrador,**  
ADRIANA ATANASOAI

**Referent,**

Data eliberării,

\_\_\_/\_\_\_/\_\_\_

Atanasoajei Adriana  
Asistent Registrador

(semnătura)



(parafa și semnătura)





## EXTRAS DE CARTE FUNCIARA pentru INFORMARE

Oficiul de Cadastru și Publicitate Imobiliară TIMIS  
Biroul de Cadastru și Publicitate Imobiliară Deta

Nr.cerere	1845
Ziua	06
Luna	02
Anul	2014

### A. Partea I. (Foaie de avere)

TEREN extravilan

Adresa: -

Nr crt	Nr.cadastral Nr.topografic	Suprafata* (mp)	Observatii / Referinte
A1	403920	Din acte: -; Masurata: 123300	Imobil inregistrat in planul cadastral fara localizare certa datorita lipsei planului parcelar

### B. Partea II. (Foaie de proprietate)

Inscrieri privitoare la proprietate	Observatii / Referinte
1845 / 06.02.2014	
Act normativ nr. 415 Ordin, din 16.09.2009	
B1 Se noteaza ca imobilul este inregistrat in planul cadastral fara localizare certa datorita lipsei planului parcelar	A1
Act administrativ nr. 117 dispozitie, din 10.06.2003, emis de Inspectoratul Scolar al Judetului Timis	
B3 Intabulare, drept de PROPRIETATE, Ordinul M.E.C. nr. 4117/05.06.2003, comasare, dobandit prin Lege, cota actuala 1 / 1	A1
1 LICEUL ALEXANDRU MOCIONI	

### C. Partea III. (Foaie de sarcini)

Inscrieri privitoare la sarcini	Observatii / Referinte
NU SUNT	

Atanasoai Adina  
Asistent registru

## Anexa Nr. 1 la Partea I

## TEREN extravilan

Adresa: -

Nr. cadastral	Suprafata masurata (mp) *	Observatii / Referinte
403920	123300	Imobil inregistrat in planul cadastral fara localizare certa datorita lipsei planului parcelar

\* Suprafata este determinata in planul de proiectie Stereo 70.

## DETALII LINIARE IMOBIL

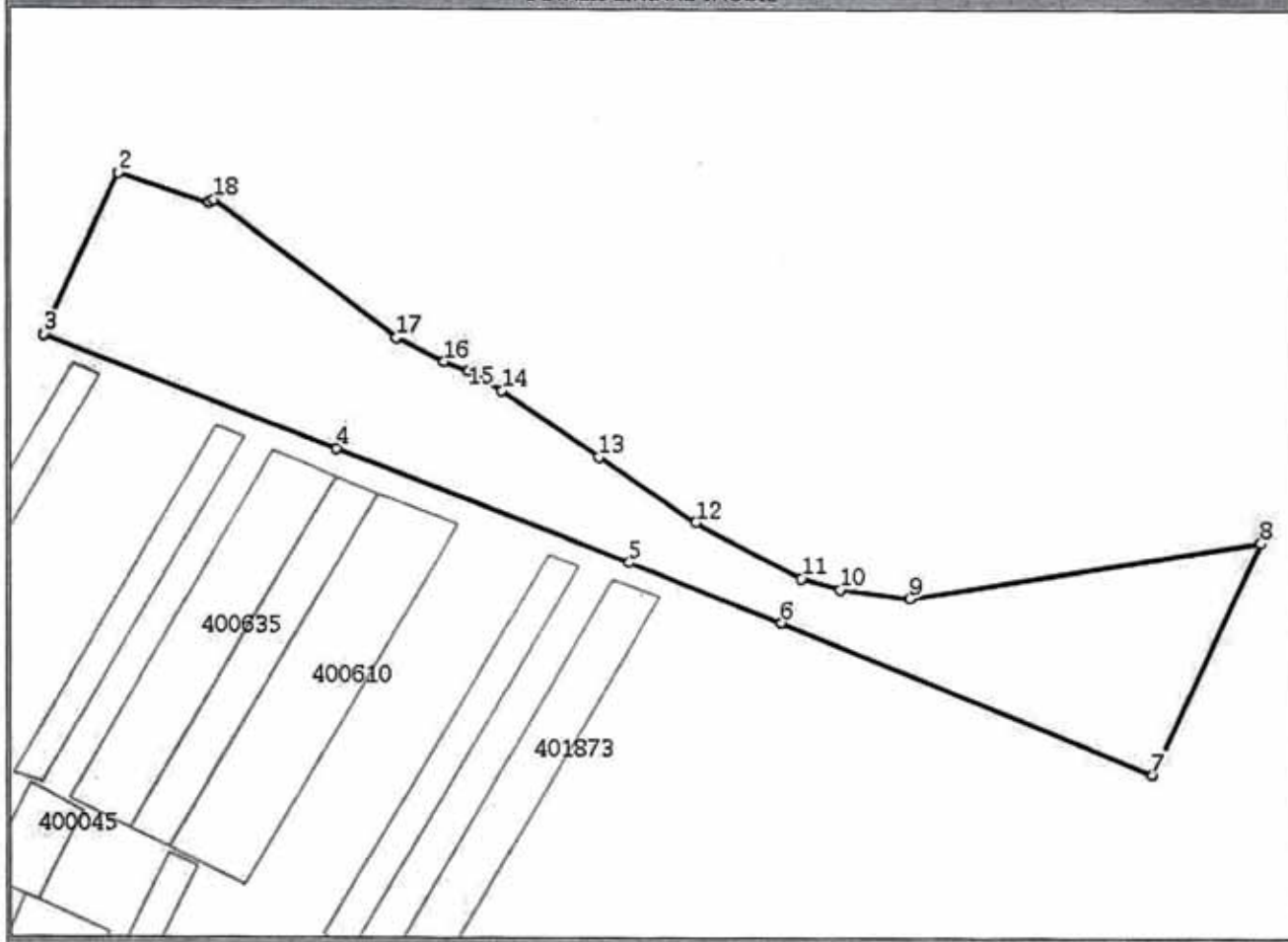

## Date referitoare la teren

Nr. crt	Categoria de folosinta	Intravilan	Suprafata (mp)	Nr. tarla	Nr. parcela	Nr. Topografic	Observatii / Referinte
1	arabil	NU	Din acte:-; Masurata:123300	A2105/1	A2105/1	-	-

## Lungime Segmente

1) Valorile lungimilor segmentelor sunt obtinute din proiectie in plan.

Punct inceput	Punct sfarsit	Lungime segment (m)
1	2	86,9
2	3	163,1
3	4	286,2
4	5	286,2
5	6	149,5
6	7	365,1
7	8	234,3
8	9	325,6
9	10	63,1
10	11	36,7
11	12	109,0
12	13	107,3

Atanasoaiu Adriana  
Asistent Registrator

**Lungime Segmente**

1) Valorile lungimilor segmentelor sunt obtinute din proiectie in plan.

Punct inceput	Punct sfarsit	Lungime segment (** (m)
13	14	107,3
14	15	35,2
15	16	23,9
16	17	48,1
17	18	208,4
18	1	4,9

\*\* Lungimile segmentelor sunt determinate in planul de proiectie Stereo 70 si sunt rotunjite la 10 centimetri.

\*\*\* Distanta dintre puncte este formata din segmente cumulate ce sunt mai mici decat valoarea 10 centimetri.

Certific că prezentul extras corespunde intrutotul cu pozitiile in vigoare din cartea funciara originală, păstrată de acest birou.

Prezentul extras de carte funciară NU este valabil la autentificarea actelor juridice de notarul public, iar informatiile prezentate sunt susceptibile de orice modificare, în conditiile legii.

S-a achitat tariful de 120 RON, Ordin de plata OCPI nr. OP108/04-02-2014, pentru serviciul de publicitate imobiliara cu codul nr. 211,

Data soluționării,  
27/02/2014

**Asistent-registrator,**  
**ADRIANA ATANASOAIU**

**Referent,**

Data eliberării,

\_\_\_/\_\_\_/\_\_\_

**Atanasoaiu Adriana**  
**Asistent registrator**

(semnatura)



(parafe și semnatura)





# EXTRAS DE CARTE FUNCARA pentru INFORMARE

Oficiul de Cadastru și Publicitate Imobiliară TIMIS  
Biroul de Cadastru și Publicitate Imobiliară Deta

Nr.cerere	1846
Ziua	06
Luna	02
Anul	2014

## A. Partea I. (Foaie de avere)

TEREN extravilan

Adresa: -

Nr crt	Nr.cadastral Nr.topografic	Suprafata* (mp)	Observatii / Referinte
A1	403921	Din acte: -; Masurata: 343500	Imobil inregistrat in planul cadastral fara localizare certa datorita lipsei planului parcelar

## B. Partea II. (Foaie de proprietate)

Inscrieri privitoare la proprietate	Observatii / Referinte
1846 / 06.02.2014	
Act normativ nr. 415 Ordin, din 16.09.2009	
B1 Se noteaza ca imobilul este inregistrat in planul cadastral fara localizare certa datorita lipsei planului parcelar	A1 -
Act administrativ nr. 117 Dispozitia, din 10.06.2003, emis de Inspectoratul Scolar al Judetului Timis	
B3 Intabulare, drept de PROPRIETATE, Ordinul M.E.C. nr. 4117/05.06.2003, comasare, dobandit prin Lege, cota actuala 1 / 1	A1 -
1 LICEUL ALEXANDRU MOCIONI	

## C. Partea III. (Foaie de sarcini)

Inscrieri privitoare la sarcini	Observatii / Referinte
NU SUNT	

Atanaseaiei Adriana  
Asistent registrotor



## Anexa Nr. 1 la Partea I

## TEREN extravilan

Adresa: -

Nr. cadastral	Suprafata masurata (mp) *	Observatii / Referinte
403921	343500	Imobil inregistrat in planul cadastral fara localizare certa datorita lipsei planului parcelar

\* Suprafata este determinata in planul de proiectie Stereo 70.

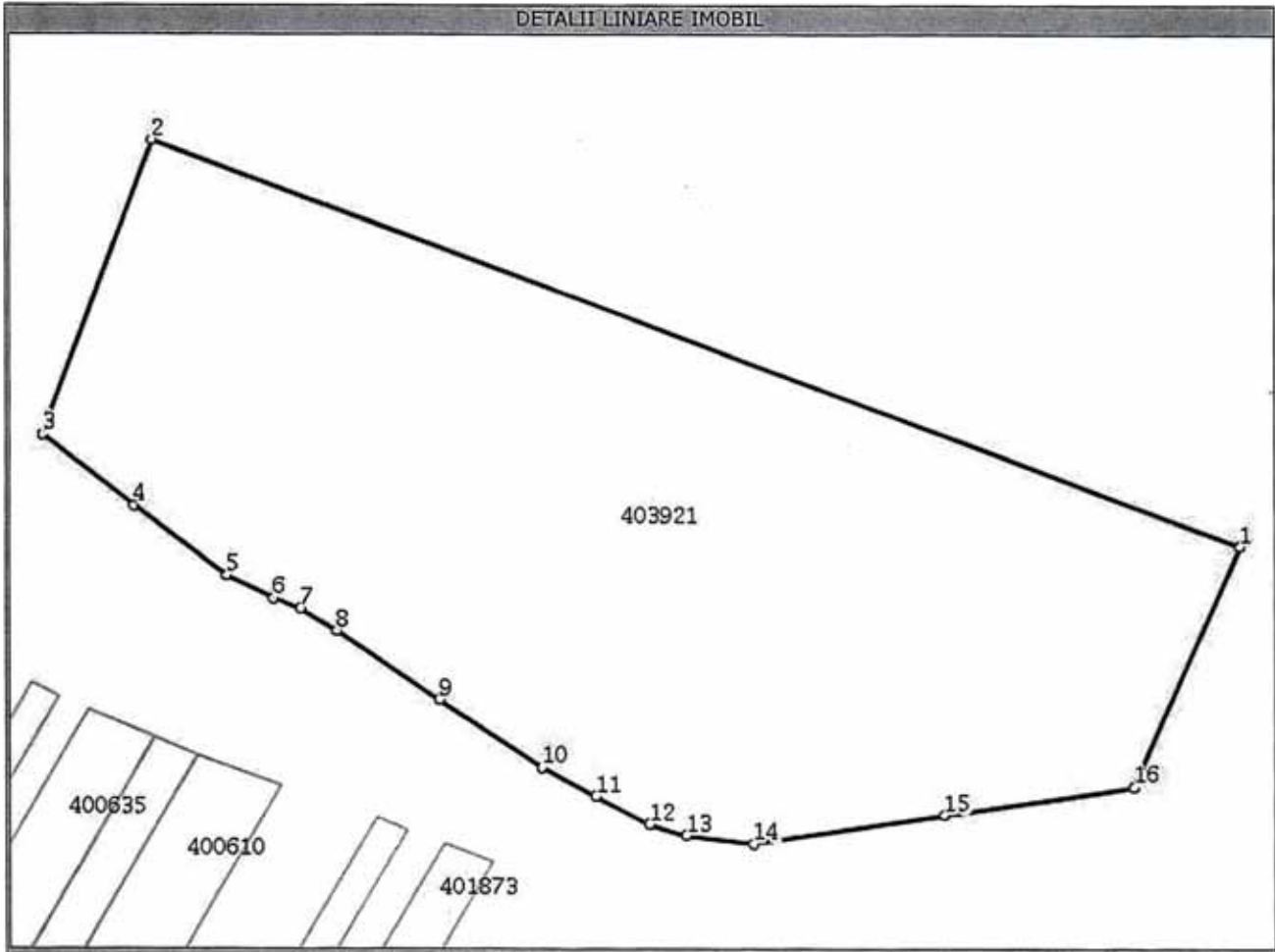

## Date referitoare la teren

Nr. crt	Categoria de folosinta	Intra vilan	Suprafata (mp)	Nr. tarla	Nr. parcela	Nr. Topografic	Observatii / Referinte
1	arabil	NU	Din acte:-; Masurata:343500	2106/1	2106/1	-	-

## Lungime Segmente

1) Valorile lungimilor segmentelor sunt obtinute din proiectie in plan.

Punct inceput	Punct sfarsit	Lungime segment "" (m)
1	2	1.011,9
2	3	274,6
3	4	100,9
4	5	100,9
5	6	45,7
6	7	24,8
7	8	37,1
8	9	107,0
9	10	107,0
10	11	53,2
11	12	53,2
12	13	33,7

Atanasoaei Adriana  
Asistent registrotor

**Lungime Segmente**

1) Valorile lungimilor segmentelor sunt obtinute din proiectie in plan.

Punct inceput	Punct sfarsit	Lungime segment "" (m)
13	14	59,2
14	15	167,6
15	16	167,6
16	1	230,1

\*\* Lungimile segmentelor sunt determinate in planul de proiectie Stereo 70 si sunt rotunjite la 10 centimetri.

\*\*\* Distanța dintre puncte este formata din segmente cumulate ce sunt mai mici decat valoarea 10 centimetri.

Certific că prezentul extras corespunde intrutotul cu pozitiile in vigoare din cartea funciara originală, păstrată de acest birou.

Prezentul extras de carte funciara NU este valabil la autentificarea actelor juridice de notarul public, iar informatiile prezentate sunt susceptibile de orice modificare, în conditiile legii.

S-a achitat tariful de 120 RON, Ordin de plata OCPI nr. OP108/04-02-2014, pentru serviciul de publicitate imobiliara cu codul nr. 211,

Data soluționării,  
27/02/2014

Asistent-Registrator, Adriana  
ADRIANA ATANASOAIU  
Asistent-Registrator

Data eliberării,

28 FEB. 2014



Referent,

(parafa și semnătura)



## EXTRAS DE CARTE FUNCARA pentru INFORMARE

Oficiul de Cadastru și Publicitate Imobiliară TIMIS  
Biroul de Cadastru și Publicitate Imobiliară Deta

Nr.cerere	1847
Ziua	06
Luna	02
Anul	2014

### A. Partea I. (Foaie de avere)

TEREN extravilan

Adresa: -

Nr crt	Nr.cadastral Nr.topografic	Suprafata* (mp)	Observatii / Referinte
A1	403922	Din acte: -; Masurata: 383200	Imobil inregistrat in planul cadastral fara localizare certa datorita lipsei planului parcelar

### B. Partea II. (Foaie de proprietate)

Inscrieri privitoare la proprietate	Observatii / Referinte
1847 / 06.02.2014	
Act normativ nr. 415 Ordin, din 16.09.2009	
B1 Se noteaza ca imobilul este inregistrat in planul cadastral fara localizare certa datorita lipsei planului parcelar	A1 -
Act administrativ nr. 117 Dispozitie, din 10.06.2003, emis de Inspectoratul Scolar al Judetului Timis	
B3 Intabulare, drept de PROPRIETATE, Ordinul M.E.C. nr. 4117/05.06.2003, comasare, dobandit prin Lege, cota actuala 1 / 1	A1 -
1 LICEUL ALEXANDRU MOCIONI	

### C. Partea III. (Foaie de sarcini)

Inscrieri privitoare la sarcini	Observatii / Referinte
NU SUNT	

**Atanasoai Ariana**  
 Asistent Registrator



## Anexa Nr. 1 la Partea I

TEREN extravilan

Adresa: -

Nr. cadastral	Suprafata masurata (mp) *	Observatii / Referinte
403922	383200	Imobil inregistrat in planul cadastral fara localizare certa datorita lipsei planului parcelar

\* Suprafata este determinata in planul de proiectie Stereo 70.

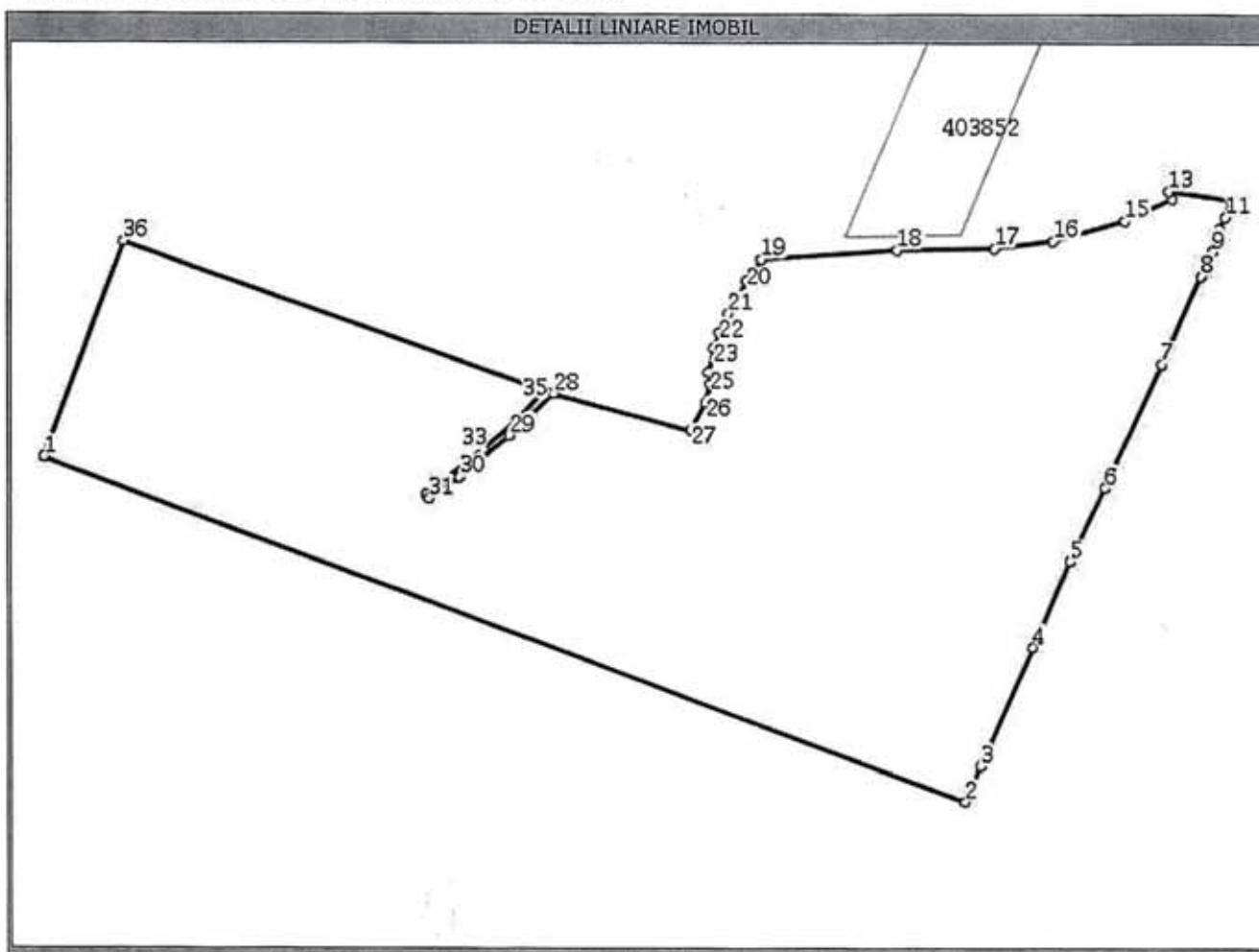

## Date referitoare la teren

Nr. crt	Categoria de folosinta	Intravilan	Suprafata (mp)	Nr. tarla	Nr. parcela	Nr. Topografic	Observatii / Referinte
1	arabil	NU	Din acte:-; Masurata:383200	2110/1	2110/1	-	-

## Lungime Segmente

1) Valorile lungimilor segmentelor sunt obtinute din proiectie in plan.

Punct inceput	Punct sfarsit	Lungime segment (m)
1	2	1.015,0
3	4	133,9
5	6	84,8
7	8	100,1
9	10	23,9
11	12	19,0
13	14	8,4
15	16	78,2
17	18	100,6
19	20	27,1
21	22	22,5
23	24	25,2

Punct inceput	Punct sfarsit	Lungime segment (m)
2	3	39,5
4	5	97,4
6	7	142,1
8	9	28,9
10	11	13,6
12	13	64,7
14	15	53,9
16	17	61,6
18	19	139,8
20	21	38,9
22	23	17,3
24	25	12,2



**Lungime Segmente**

1) Valorile lungimilor segmentelor sunt obtinute din proiectie in plan.

Punct inceput	Punct sfarsit	Lungime segment (** (m)
25	26	21,0
27	28	148,1
29	30	66,6
31	32	5,0
33	34	47,7
35	36	461,9

Punct inceput	Punct sfarsit	Lungime segment (** (m)
26	27	32,2
28	29	63,9
30	31	38,7
32	33	74,6
34	35	40,4
36	1	240,4

\*\* Lungimile segmentelor sunt determinate in planul de proiectie Stereo 70 si sunt rotunjite la 10 centimetri.

\*\*\* Distanța dintre puncte este formata din segmente cumulate ce sunt mai mici decat valoarea 10 centimetri.

Certific că prezentul extras corespunde intrutotul cu pozitiile in vigoare din cartea funciara originală, păstrată de acest birou.

Prezentul extras de carte funciară NU este valabil la autentificarea actelor juridice de notarul public, iar informatiile prezentate sunt susceptibile de orice modificare, în condițiile legii.

S-a achitat tariful de 120 RON, Ordin de plata OCPI nr. OP108/04-02-2014, pentru serviciul de publicitate imobiliara cu codul nr. 211,

Data soluționării,  
27/02/2014

**Asistent-registrator,  
ADRIANA ATANASOAI**

Data eliberării,  
\_\_\_/\_\_\_/\_\_\_



03 MAR. 2014

**Referent,**

\_\_\_\_\_

(parafa și semnatura)



# EXTRAS DE CARTE FUNCIARA pentru INFORMARE

Oficiul de Cadastru și Publicitate Imobiliară TIMIS  
Biroul de Cadastru și Publicitate Imobiliară Deta

Nr.cerere	1848
Ziua	06
Luna	02
Anul	2014

## A. Partea I. (Foaie de avere)

TEREN extravilan

Adresa: -

Nr crt	Nr.cadastral Nr.topografic	Suprafata* (mp)	Observatii / Referinte
A1	403923	Din acte: -; Masurata: 312000	Imobil inregistrat in planul cadastral fara localizare certa datorita lipsei planului parcelar

## B. Partea II. (Foaie de proprietate)

Inscrieri privitoare la proprietate	Observatii / Referinte
1848 / 06.02.2014	
Act normativ nr. 415 Ordin, din 16.09.2009	
B1 Se noteaza ca imobilul este inregistrat in planul cadastral fara localizare certa datorita lipsei planului parcelar	A1 -
Act administrativ nr. 117 Dispozitie, din 10.06.2003, emis de Inspectoratul Scolar al Judetului Timis	
B3 Intabulare, drept de PROPRIETATE, Ordinul M.E.C. nr. 4117/05.06.2003, comasare, dobandit prin Lege, cota actuala 1 / 1	A1 -
1 LICEUL ALEXANDRU MOCIONI	

## C. Partea III. (Foaie de sarcini)

Inscrieri privitoare la sarcini	Observatii / Referinte
NU SUNT	



Atanasoaei Adriana  
Asistent registru



## Anexa Nr. 1 la Partea I

TEREN extravilan

Adresa: -

Nr. cadastral	Suprafata masurata (mp) *	Observatii / Referinte
403923	312000	Imobil inregistrat in planul cadastral fara localizare certa datorita lipsei planului parcelar

\* Suprafata este determinata in planul de proiectie Stereo 70.

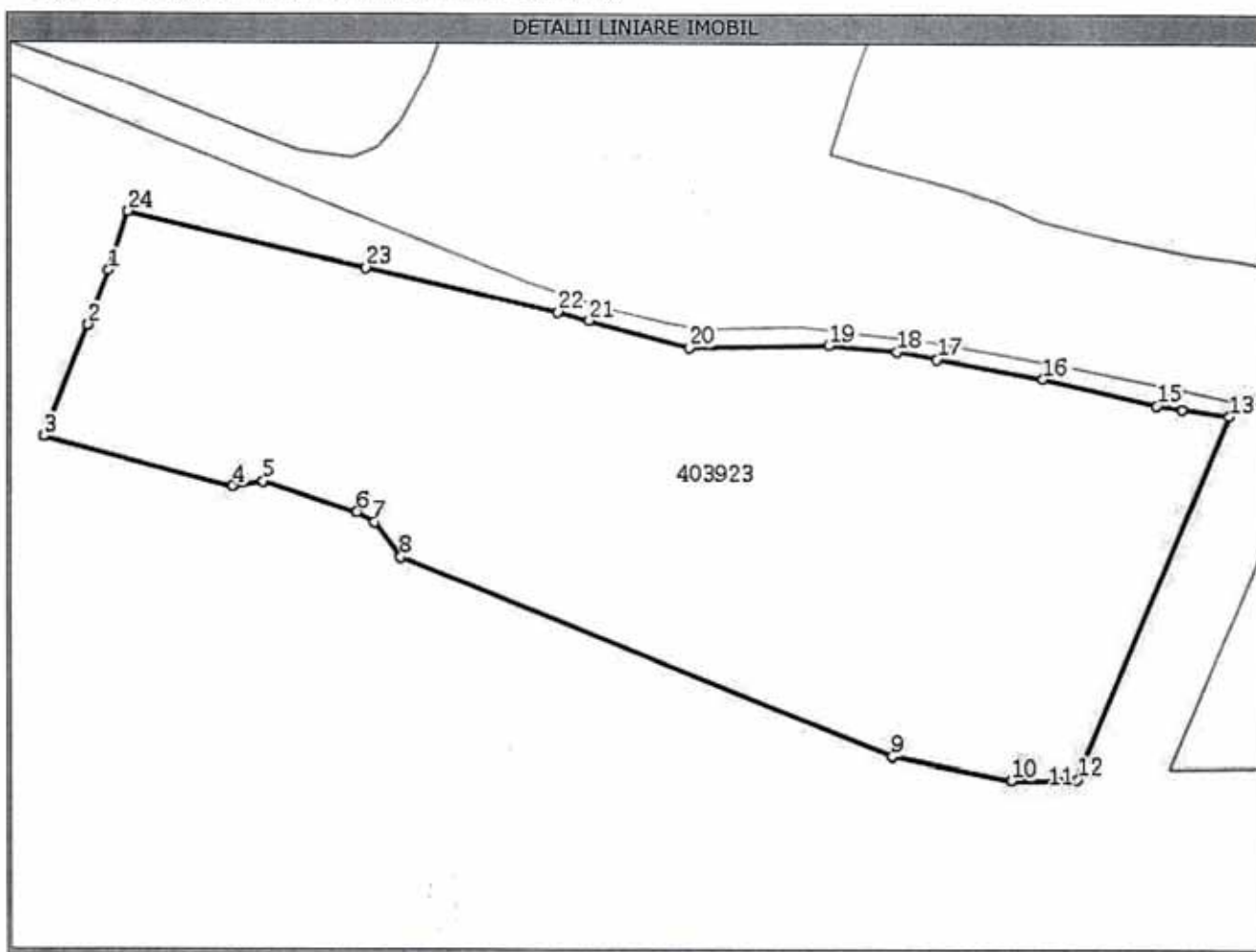

## Date referitoare la teren

Nr. crt	Categoria de folosinta	Intravilan	Suprafata (mp)	Nr. tarla	Nr. parcela	Nr. Topografic	Observatii / Referinte
1	arabil	NU	Din acte:-; Masurata:312000	2123/1	2123/1	-	-

## Lungime Segmente

1) Valorile lungimilor segmentelor sunt obtinute din proiectie in plan.

Punct inceput	Punct sfarsit	Lungime segment (m)
1	2	56,1
3	4	185,9
5	6	93,0
7	8	41,0
9	10	115,1
11	12	17,4
13	14	44,8
15	16	112,0
17	18	38,2
19	20	133,0
21	22	30,9
23	24	231,9

Punct inceput	Punct sfarsit	Lungime segment (m)
2	3	113,2
4	5	29,8
6	7	19,5
8	9	503,8
10	11	46,0
12	13	375,0
14	15	24,8
16	17	103,0
18	19	64,5
20	21	99,3
22	23	186,4
24	1	59,0

Asistent Registrator  
 Adriana



\*\* Lungimile segmentelor sunt determinate in planul de proiectie Stereo 70 si sunt rotunjite la 10 centimetri.  
\*\*\* Distanța dintre puncte este formata din segmente cumulate ce sunt mai mici decat valoarea 10 centimetri.

Certific că prezentul extras corespunde intrutotul cu pozitiile in vigoare din cartea funciara originală, păstrată de acest birou.

Prezentul extras de carte funciara NU este valabil la autentificarea actelor juridice de notarul public, iar informatiile prezentate sunt susceptibile de orice modificare, în conditiile legii.

S-a achitat tariful de 120 RON, Ordin de plata OCPI nr. OP108/04-02-2014, pentru serviciul de publicitate imobiliara cu codul nr. 211,

Data soluționării,  
27/02/2014

Asistent-registrator,  
ADRIANA ATANASOAI E

Referent,

Data eliberării,  
/ /



(parafa și semnătura)

03 MAR. 2014



## EXTRAS DE CARTE FUNCIARA pentru INFORMARE

Oficiul de Cadastru și Publicitate Imobiliară TIMIS  
Biroul de Cadastru și Publicitate Imobiliară Deta

Nr.cerere	1849
Ziua	06
Luna	02
Anul	2014

### A. Partea I. (Foaie de avere)

TEREN extravilan

Adresa: -

Nr crt	Nr.cadastral Nr.topografic	Suprafata* (mp)	Observatii / Referinte
A1	403924	Din acte: -; Masurata: 148300	Imobil inregistrat in planul cadastral fara localizare certa datorita lipsei planului parcelar

### B. Partea II. (Foaie de proprietate)

Inscrieri privitoare la proprietate	Observatii / Referinte
1849 / 06.02.2014	
Act normativ nr. 415 Ordin, din 16.09.2009	
B1 Se noteaza ca imobilul este inregistrat in planul cadastral fara localizare certa datorita lipsei planului parcelar	A1
Act administrativ nr. 117 Dispozitia, din 10.06.2003, emis de Inspectoratul Scolar al Judetului Timis	-
B3 Intabulare, drept de PROPRIETATE, Ordinul M.E.C. nr. 4117/05.06.2003, comasare, dobandit prin Lege, cota actuala 1 / 1	A1
1 LICEUL ALEXANDRU MOCIONI	-

### C. Partea III. (Foaie de sarcini)

Inscrieri privitoare la sarcini	Observatii / Referinte
NU SUNT	

Atanaseaiei Adriana  
Asistent registrator

## Anexa Nr. 1 la Partea I

## TEREN extravilan

Adresa: -

Nr. cadastral	Suprafata masurata (mp) *	Observatii / Referinte
403924	148300	Imobil inregistrat in planul cadastral fara localizare certa datorita lipsei planului parcelar

\* Suprafata este determinata in planul de proiectie Stereo 70.

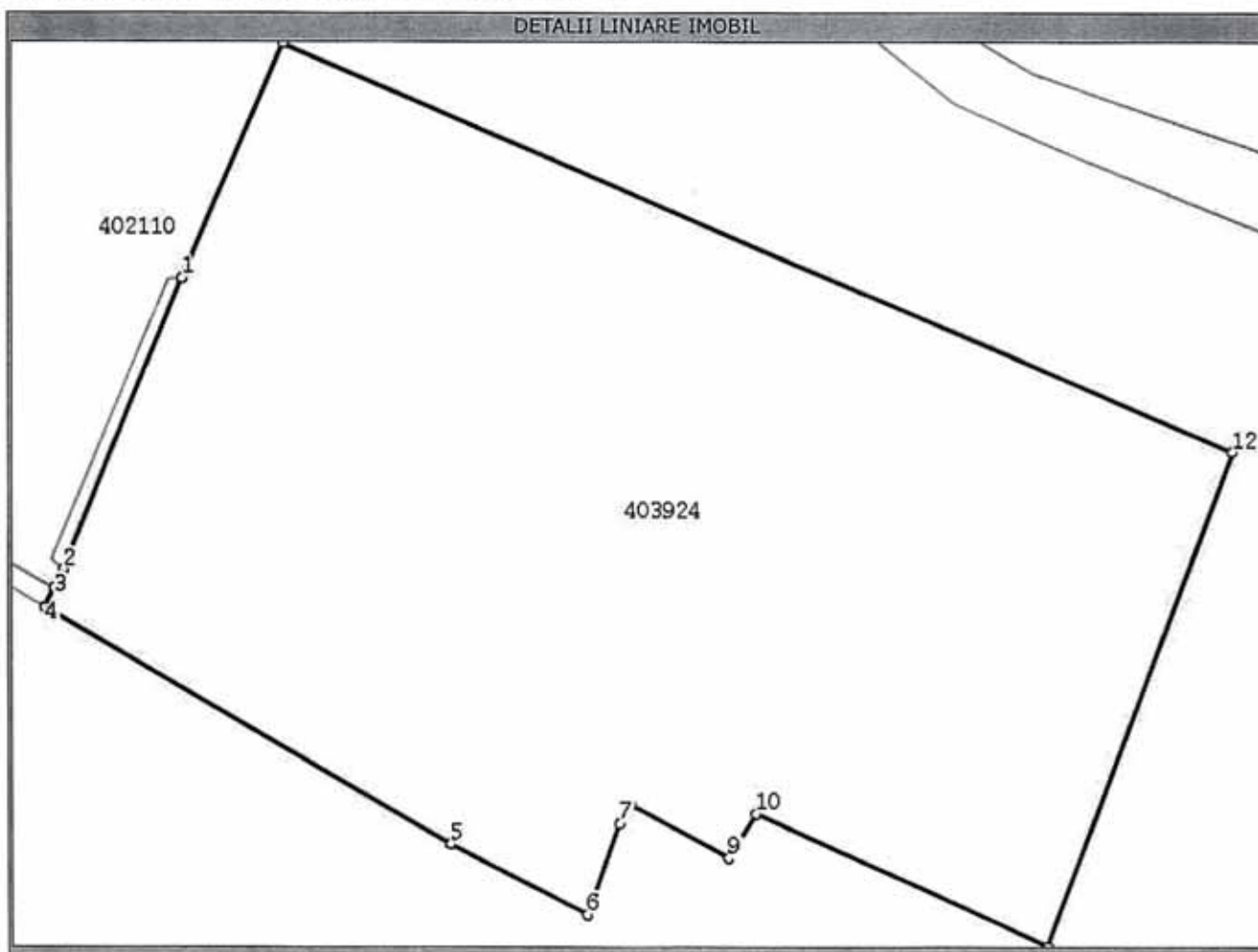

## Date referitoare la teren

Nr. crt	Categoria de folosinta	Intra vilan	Suprafata (mp)	Nr. tarla	Nr. parcela	Nr. Topografic	Observatii / Referinte
1	arabil	NU	Din acte:-; Masurata:148300	2127/1	2127/1/2	-	-

## Lungime Segmente

1) Valorile lungimilor segmentelor sunt obtinute din proiectie in plan.

Punct inceput	Punct sfarsit	Lungime segment (m)
1	2	153,2
2	3	9,6
3	4	10,7
4	5	227,4
5	6	74,3
6	7	47,1
7	8	10,5
8	9	54,8
9	10	25,4
10	11	154,8
11	12	256,7
12	13	500,8

Atanagail Adriana  
Asistent Registrator

**Lungime Segmente**

1) Valorile lungimilor segmentelor sunt obtinute din proiectie in plan.

Punct inceput	Punct sfarsit	Lungime segment "" (m)
13	1	124,5

\*\* Lungimile segmentelor sunt determinate in planul de proiectie Stereo 70 si sunt rotunjite la 10 centimetri.

\*\*\* Distanța dintre puncte este formata din segmente cumulate ce sunt mai mici decat valoarea 10 centimetri.

Certific că prezentul extras corespunde intrutotul cu pozitiile in vigoare din cartea funciara originală, păstrată de acest birou.

Prezentul extras de carte funciară NU este valabil la autentificarea actelor juridice de notarul public, iar informatiile prezentate sunt susceptibile de orice modificare, în conditiile legii.

S-a achitat tariful de 120 RON, Ordin de plata OCPI nr. OP108/04-02-2014, pentru serviciul de publicitate imobiliara cu codul nr. 211,

Data soluționării,  
27/02/2014

Data eliberării,  
/ /

03 MAR. 2014



Referent,

(parafa și semnătura)





## EXTRAS DE CARTE FUNCIARA pentru INFORMARE

Oficiul de Cadastru și Publicitate Imobiliară TIMIS  
Biroul de Cadastru și Publicitate Imobiliară Deta

Nr.cerere	1850
Ziua	06
Luna	02
Anul	2014

### A. Partea I. (Foaie de avere)

TEREN extravilan

Adresa: -

Nr crt	Nr.cadastral Nr.topografic	Suprafata* (mp)	Observatii / Referinte
A1	403925	Din acte: -; Masurata: 2300	Imobil inregistrat in planul cadastral fara localizare certa datorita lipsei planului parcelar

### B. Partea II. (Foaie de proprietate)

Inscrieri privitoare la proprietate	Observatii / Referinte
1850 / 06.02.2014	
Act normativ nr. 415 Ordin, din 16.09.2009	
B1 Se noteaza ca imobilul este inregistrat in planul cadastral fara localizare certa datorita lipsei planului parcelar	A1
Act administrativ nr. 117 Dispozitia, din 10.06.2003, emis de Inspectoratul Scolar al Judetului Timis	
B3 Intabulare, drept de PROPRIETATE, Ordinul M.E.C. nr. 4117/05.06.2003, comasare, dobandit prin Lege, cota actuala 1 / 1	A1
1 LICEUL ALEXANDRU MOCIONI	

### C. Partea III. (Foaie de sarcini)

Inscrieri privitoare la sarcini	Observatii / Referinte
NU SUNT	



## Anexa Nr. 1 la Partea I

## TEREN extravilan

Adresa: -

Nr. cadastral	Suprafata masurata (mp) *	Observatii / Referinte
403925	2300	Imobil inregistrat in planul cadastral fara localizare certa datorita lipsei planului parcelar

\* Suprafata este determinata in planul de proiectie Stereo 70.

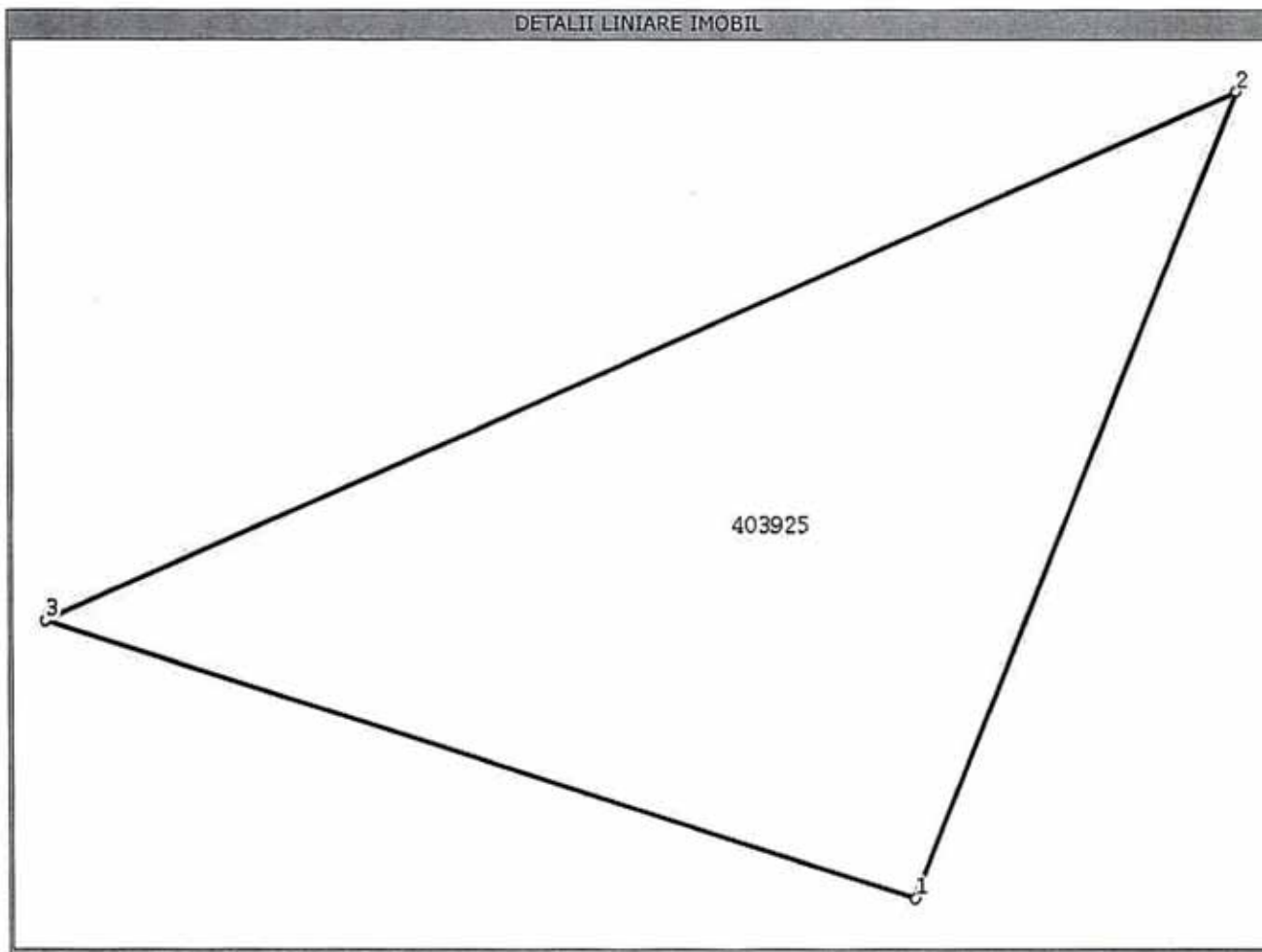

## Date referitoare la teren

Nr. crt	Categoria de folosinta	Intravilan	Suprafata (mp)	Nr. tarla	Nr. parcela	Nr. Topografic	Observatii / Referinte
1	faneata	NU	Din acte:-; Masurata:2300	2075/2	2075/2	-	-

## Lungime Segmente

1) Valorile lungimilor segmentelor sunt obtinute din proiectie in plan.

Punct inceput	Punct sfarsit	Lungime segment (m)
1	2	73,2
2	3	92,4
3	1	63,1



\*\* Lungimile segmentelor sunt determinate in planul de proiectie Stereo 70 si sunt rotunjite la 10 centimetri.

\*\*\* Distanța dintre puncte este formata din segmente cumulate ce sunt mai mici decat valoarea 10 centimetri.

Certific că prezentul extras corespunde intrutotul cu pozitiile in vigoare din cartea funciara originală, păstrată de acest birou.

Prezentul extras de carte funciara NU este valabil la autentificarea actelor juridice de notarul public, iar informatiile prezentate sunt susceptibile de orice modificare, în conditiile legii.

S-a achitat tariful de 120 RON, Ordin de plata OCPI nr. OP108/04-02-2014, pentru serviciul de publicitate imobiliara cu codul nr. 211,

Data soluționării,  
27/02/2014

**Asistent-registrator,  
ADRIANA ATANASOAI**

Data eliberării,  
/ /



3 MAR. 2014

**Referent,**

\_\_\_\_\_  
\_\_\_\_\_  
(parafa și semnatura)



## EXTRAS DE CARTE FUNCIARA pentru INFORMARE

Oficiul de Cadastru și Publicitate Imobiliară TIMIS  
Biroul de Cadastru și Publicitate Imobiliară Deta

Nr.cerere	1851
Ziua	06
Luna	02
Anul	2014

### A. Partea I. (Foaie de avere)

TEREN extravilan

Adresa: -

Nr crt	Nr.cadastral Nr.topografic	Suprafata* (mp)	Observatii / Referinte
A1	403926	Din acte: -; Masurata: 13300	Imobil inregistrat in planul cadastral fara localizare certa datorita lipsei planului parcelar

### B. Partea II. (Foaie de proprietate)

Inscrieri privitoare la proprietate		Observatii / Referinte
1851 / 06.02.2014		
Act normativ nr. 415 Ordin, din 16.09.2009		
B1	Se noteaza ca imobilul este inregistrat in planul cadastral fara localizare certa datorita lipsei planului parcelar	A1 -
Act administrativ nr. 117 Dispozitie, din 10.06.2003, emis de Inspectoratul Scolar al Judetului Timis		
B3	Intabulare, drept de PROPRIETATE, Ordinul M.E.C. nr. 4117/05.06.2003, comasare, dobandit prin Lege, cota actuala 1 / 1	A1 -
1	<b>LICEUL ALEXANDRU MOCIONI</b>	

### C. Partea III. (Foaie de sarcini)

Inscrieri privitoare la sarcini	Observatii / Referinte
NU SUNT	





## Anexa Nr. 1 la Partea I

TEREN extravilan

Adresa: -

Nr. cadastral	Suprafata masurata (mp) *	Observatii / Referinte
403926	13300	Imobil inregistrat in planul cadastral fara localizare certa datorita lipsei planului parcelar

\* Suprafata este determinata in planul de proiectie Stereo 70.

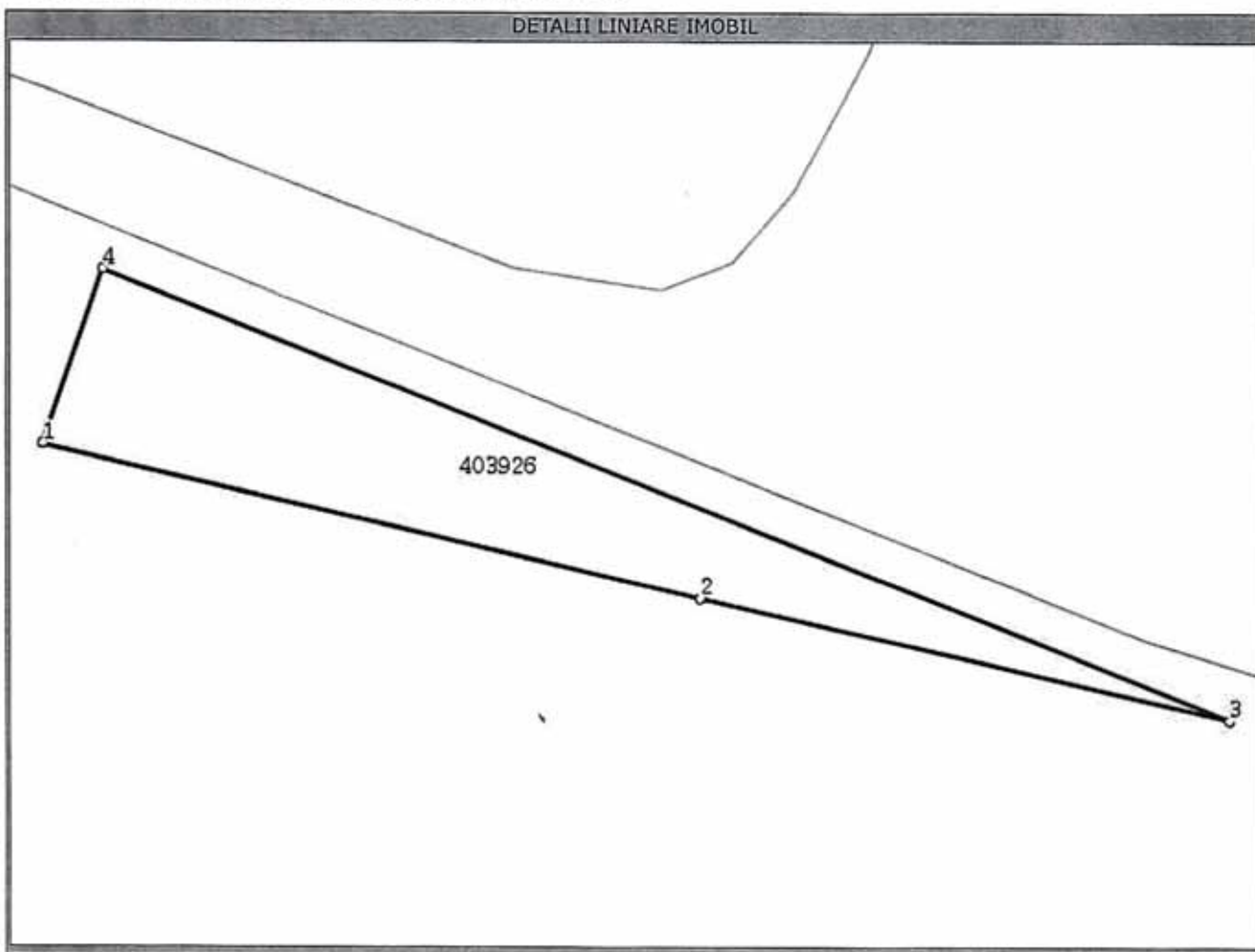

## Date referitoare la teren

Nr. crt	Categoria de folosinta	Intravilan	Suprafata (mp)	Nr. tarla	Nr. parcela	Nr. Topografic	Observatii / Referinte
1	faneata	NU	Din acte:-; Masurata:13300	2124	2124	-	-

## Lungime Segmente

1) Valorile lungimilor segmentelor sunt obtinute din proiectie in plan.

Punct inceput	Punct sfarsit	Lungime segment (m)
1	2	231,9
2	3	186,4
3	4	416,6
4	1	63,7



Atanagdeli Adriana  
Asistent registrator

\*\* Lungimile segmentelor sunt determinate in planul de proiectie Stereo 70 si sunt rotunjite la 10 centimetri.

\*\*\* Distanța dintre puncte este formata din segmente cumulate ce sunt mai mici decat valoarea 10 centimetri.

Certific că prezentul extras corespunde intrutotul cu pozitiile in vigoare din cartea funciara originală, păstrată de acest birou.

Prezentul extras de carte funciară NU este valabil la autentificarea actelor juridice de notarul public, iar informatiile prezentate sunt susceptibile de orice modificare, în conditiile legii.

S-a achitat tariful de 120 RON, Ordin de plata OCPI nr. OP108/04-02-2014, pentru serviciul de publicitate imobiliara cu codul nr. 211,

Data soluționării,  
27/02/2014

**Asistent-registrador,**  
ADRIANA ATANASOAI E

**Referent,**

Data eliberării,

\_\_\_\_/\_\_\_\_/\_\_\_\_



\_\_\_\_\_  
  
\_\_\_\_\_  
(gărită și semnătura)

3 MAR. 2014



# EXTRAS DE CARTE FUNCARA pentru INFORMARE

Oficiul de Cadastru și Publicitate Imobiliară TIMIS  
Biroul de Cadastru și Publicitate Imobiliară Deta

Nr.cerere	1852
Ziua	06
Luna	02
Anul	2014

## A. Partea I. (Foaie de avere)

TEREN extravilan

Adresa: -

Nr crt	Nr.cadastral Nr.topografic	Suprafata* (mp)	Observatii / Referinte
A1	403927	Din acte: -; Masurata: 4800	Imobil inregistrat in planul cadastral fara localizare certa datorita lipsei planului parcelar

## B. Partea II. (Foaie de proprietate)

Inscrieri privitoare la proprietate	Observatii / Referinte
1852 / 06.02.2014	
Act normativ nr. 415 Ordin, din 16.09.2009	
B1 Se noteaza ca imobilul este inregistrat in planul cadastral fara localizare certa datorita lipsei planului parcelar	A1 -
Act administrativ nr. 117 Dispozitia, din 10.06.2003, emis de Inspectoratul Scolar al Judetului Timis	
B3 Intabulare, drept de PROPRIETATE, Ordinul M.E.C. nr. 4117/05.06.2003, comasare, dobandit prin Lege, cota actuala 1 / 1	A1 -
1 LICEUL ALEXANDRU MOCIONI	

## C. Partea III. (Foaie de sarcini)

Inscrieri privitoare la sarcini	Observatii / Referinte
NU SUNT	



## Anexa Nr. 1 la Partea I

## TEREN extravilan

Adresa: -

Nr. cadastral	Suprafata masurata (mp) *	Observatii / Referinte
403927	4800	Imobil inregistrat in planul cadastral fara localizare certa datorita lipsei planului parcelar

\* Suprafata este determinata in planul de proiectie Stereo 70.

## DETALII LINIARE IMOBIL

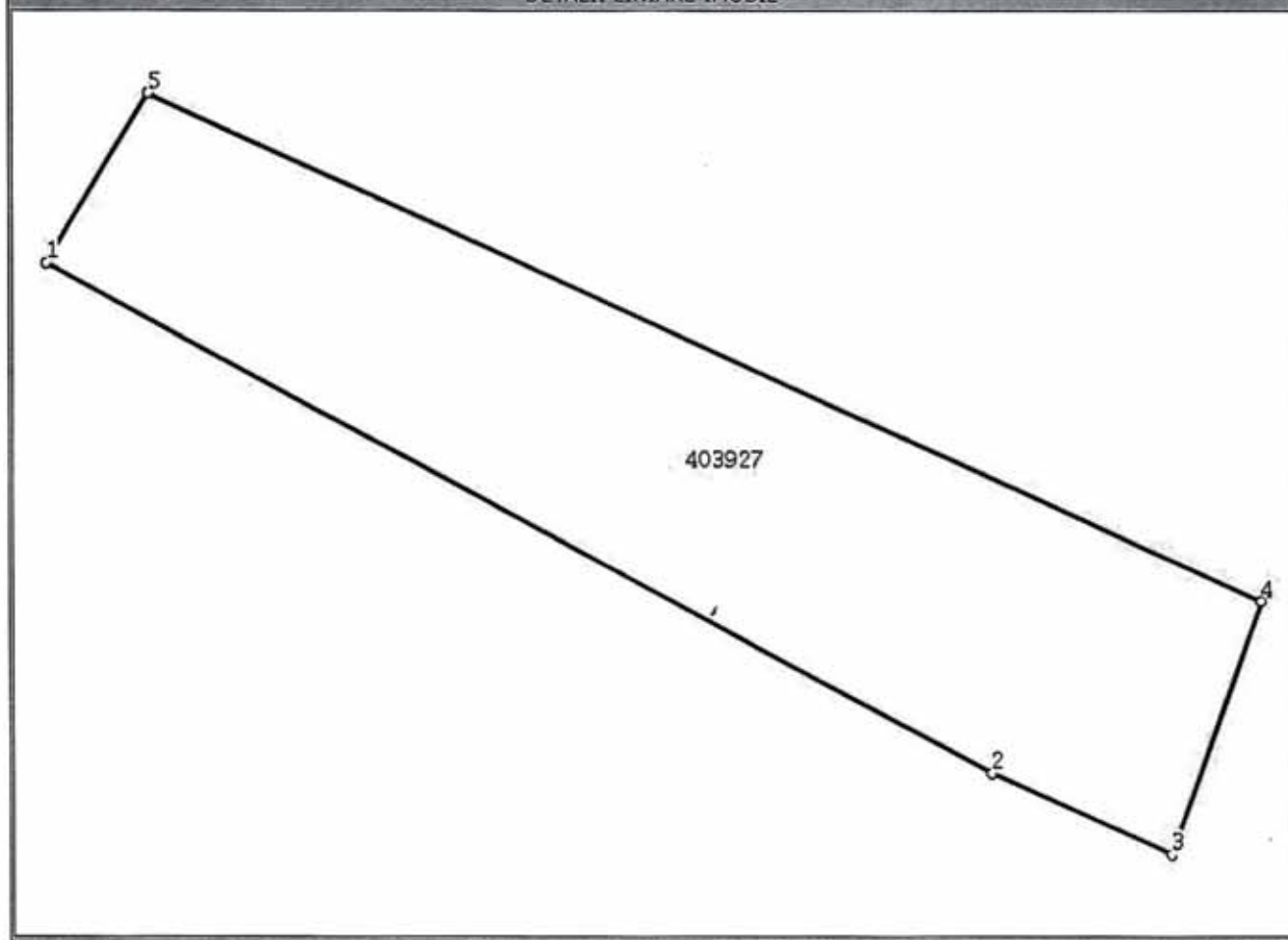

## Date referitoare la teren

Nr. crt	Categoria de folosinta	Intravilan	Suprafata (mp)	Nr. tarla	Nr. parcela	Nr. Topografic	Observatii / Referinte
1	faneata	NU	Din acte:-; Masurata:4800	2127/2	2127/2	-	-

## Lungime Segmente

1) Valorile lungimilor segmentelor sunt obtinute din proiectie in plan.

Punct inceput	Punct sfarsit	Lungime segment (m)
1	2	136,0
2	3	25,2
3	4	34,2
4	5	154,8
5	1	25,4



\*\* Lungimile segmentelor sunt determinate in planul de proiectie Stereo 70 si sunt rotunjite la 10 centimetri.

\*\*\* Distanța dintre puncte este formata din segmente cumulate ce sunt mai mici decat valoarea 10 centimetri.



Certific că prezentul extras corespunde intrutotul cu pozitiile in vigoare din cartea funciara originală, păstrată de acest birou.

Prezentul extras de carte funciară NU este valabil la autentificarea actelor juridice de notarul public, iar informatiile prezentate sunt susceptibile de orice modificare, în condițiile legii.

S-a achitat tariful de 120 RON, Ordin de plata OCPI nr. OP108/04-02-2014, pentru serviciul de publicitate imobiliara cu codul nr. 211,

Data soluționării,  
27/02/2014

**Asistent-registrator,**  
ADRIANA ATANASOAI E

**Referent,**

Data eliberării,

\_\_\_/\_\_\_/\_\_\_

3 MAR. 2014



Atanasoalei Adriana  
Asistent registrator

\_\_\_\_\_  
\_\_\_\_\_  
(parafa și semnătura)



# EXTRAS DE CARTE FUNCARA pentru INFORMARE

Oficiul de Cadastru și Publicitate Imobiliară TIMIS  
Biroul de Cadastru și Publicitate Imobiliară Deta

Nr.cerere	1853
Ziua	06
Luna	02
Anul	2014

## A. Partea I. (Foaie de avere)

TEREN extravilan

Adresa: -

Nr crt	Nr.cadastral Nr.topografic	Suprafata* (mp)	Observatii / Referinte
A1	403928	Din acte: -; Masurata: 11900	Imobil inregistrat in planul cadastral fara localizare certa datorita lipsei planului parcelar

## B. Partea II. (Foaie de proprietate)

Inscrieri privitoare la proprietate	Observatii / Referinte
1853 / 06.02.2014	
Act normativ nr. 415 Ordin, din 16.09.2009	
B1 Se noteaza ca imobilul este inregistrat in planul cadastral fara localizare certa datorita lipsei planului parcelar	A1 -
Act normativ nr. 117 Dispozitia, din 10.06.2003, emis de Inspectoratul Scolar al Judetului Timis	
B3 Intabulare, drept de PROPRIETATE, Ordinul M.E.C. nr. 4117/05.06.2003, comasare, dobandit prin Lege, cota actuala 1 / 1	A1 -
1 LICEUL ALEXANDRU MOCIONI	

## C. Partea III. (Foaie de sarcini)

Inscrieri privitoare la sarcini	Observatii / Referinte
NU SUNT	



Atanasoaei Adriana  
Asistent registrator

## Anexa Nr. 1 la Partea I

## TEREN extravilan

Adresa: -

Nr. cadastral	Suprafata masurata (mp) *	Observatii / Referinte
403928	11900	Imobil inregistrat in planul cadastral fara localizare certa datorita lipsei planului parcelar

\* Suprafata este determinata in planul de proiectie Stereo 70.

## DETALII LINIARE IMOBIL

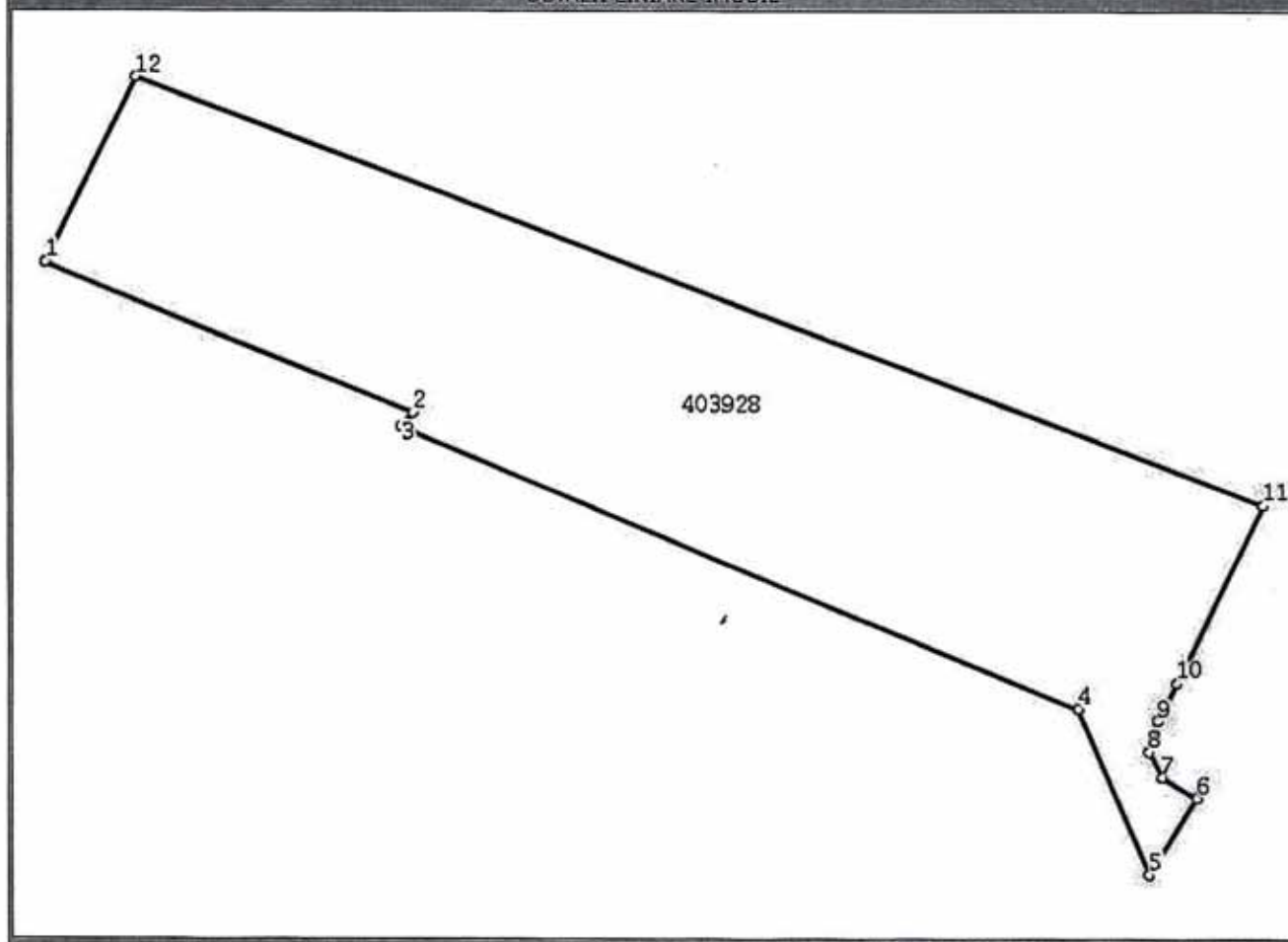

## Date referitoare la teren

Nr. crt	Categoria de folosinta	Intravilan	Suprafata (mp)	Nr. taria	Nr. parcela	Nr. Topografic	Observatii / Referinte
1	faneata	NU	Din acte:-; Masurata:11900	2127/3	2127/3	-	-

## Lungime Segmente

1) Valorile lungimilor segmentelor sunt obtinute din proiectie in plan.

Punct inceput	Punct sfarsit	Lungime segment (m)
1	2	72,4
2	3	4,0
3	4	133,8
4	5	41,3
5	6	20,0
6	7	7,6
7	8	6,6
8	9	7,4
9	10	9,8
10	11	44,9
11	12	218,4
12	1	47,1



Atanșoaei Adriana  
Asistent Cadastral

- \*\* Lungimile segmentelor sunt determinate in planul de proiectie Stereo 70 si sunt rotunjite la 10 centimetri.
- \*\*\* Distanta dintre puncte este formata din segmente cumulate ce sunt mai mici decat valoarea 10 centimetri.

Certific că prezentul extras corespunde intrutotul cu pozitiile in vigoare din cartea funciara originală, păstrată de acest birou.

Prezentul extras de carte funciară NU este valabil la autentificarea actelor juridice de notarul public, iar informatiile prezentate sunt susceptibile de orice modificare, în conditiile legii.

S-a achitat tariful de 120 RON, Ordin de plata OCPI nr. OP108/04-02-2014, pentru serviciul de publicitate imobiliara cu codul nr. 211,

Data soluționării,  
27/02/2014

**Asistent-registrador,**  
ADRIANA ATANASOAI

**Referent,**

Data eliberării,

\_\_\_\_/\_\_\_\_/\_\_\_\_

**Atanasoai Adriana**  
**Asistent registrador**



\_\_\_\_\_  
  
\_\_\_\_\_  
(parafa și semnatura)

3 MAR. 2014