

Plan de amplasament si delimitare a imobilului , scara 1:5000

Nr. Cadastral	Suprafata masurata (mp.)	Adresa imobilului	
A2075/1	107300	arabil extravilan, Ciacova, jud.Timis.	
Cartea Funciara nr.	NOU	UAT	Ciacova
Nr. CAD. Nou	403917		

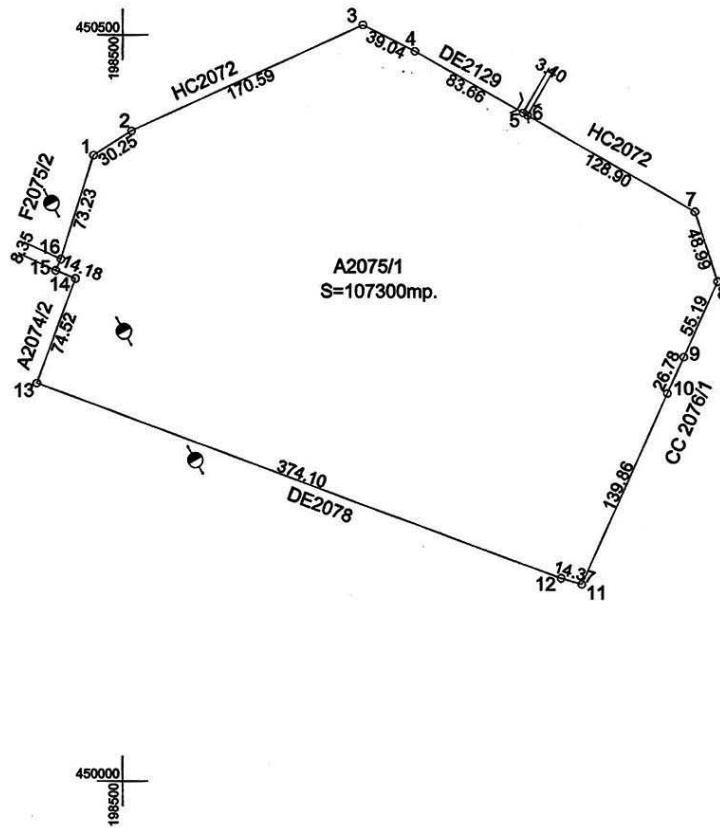

NOTA : - Imobil inregistrat in planul cadastral fara localizare certa datorita lipsei planului parcelar

Nr. parcela	Categorie de folosinta	Suprafata (mp.)	Valoare de impozitare (lei)	Mentuni	
1	A	107300		arabil extravilan	
B. Date referitoare la constructii					
Cod constr.	Suprafata construita la sol (mp.)	Valoare de impozitare (lei)	Mentuni		
<b>INVENTAR DE COORDONATE</b>					
Sistem de proiectie STEREOGRAFIC 1970					
Pct.	Y (m)	X (m)	Pct.	Y (m)	X (m)
1.	198480.73	450419.02	9.	198875.96	450285.15
2.	198506.11	450435.48	10.	198865.00	450260.71
3.	198661.04	450506.88	11.	198807.79	450133.09
4.	198695.96	450489.44	12.	198793.94	450137.18
5.	198768.77	450448.22	13.	198442.85	450266.35
6.	198771.72	450446.54	14.	198468.58	450336.29
7.	198883.35	450382.09	15.	198455.41	450341.54
8.	198898.54	450335.52	16.	198458.92	450349.12
Suprafata masurata =107300mp. Suprafata din act =107300mp.					



Stampila BCPI  
 Serviciu de Cadastru și Publicitate Imobiliară Timiș  
**FOLCEA GABRIELA**  
 CONSILIER CADASTRU

1842/13.02.2014.

Plan de amplasament si delimitare a imobilului , scara 1:5000

Nr. Cadastral	Suprafata masurata (mp.)	Adresa imobilului	
A2077/1	5200	arabil extravilan, Ciacova, jud.Timis.	
Cartea Funciara nr.	NOU	UAT	Ciacova
Nr. CAD. Nou	403918		

450500  
1995000

450500  
1995000

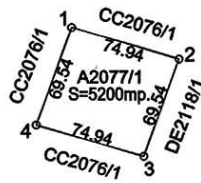

450000  
1995000

450000  
1995000

NOTA : - Imobil inregistrat in planul cadastral fara localizare certa datorita lipsei planului parcelar

Nr. parcela	Categorie de folosinta	Suprafata (mp.)	Valoare de impozitare (lei)	Mentiuni
1	A	5200		arabil extravilan

B. Date referitoare la constructii

Cod constr.	Suprafata construita la sol (mp.)	Valoare de impozitare (lei)	Mentiuni
-	-	-	

INVENTAR DE COORDONATE

Sistem de proiectie STEREOGRAFIC 1970

Pct.	Y (m)	X (m)	Pct.	Y (m)	X (m)
1.	199186.86	450141.55			
2.	199258.81	450120.60			
3.	199235.00	450055.25			
4.	199163.05	450076.21			

Suprafata masurata =5200mp.  
Suprafata din act =5200mp.

Semnatura si stampila

Data :I-2014

Se confirma suprafata din masuratori si  
Introducerea imobilului in baza de date

Oficiul de Cadastru si Publicitate Imobiliară Timișoara  
Stampila BCPI  
**GOLCEA GABRIELA**  
CONSILIER CADASTRU

1993/13.02.2014.





**Plan de amplasament si delimitare a imobilului , scara 1:5000**

Nr. Cadastral	Suprafata masurata (mp.)	Adresa imobilului	
A2086	354900	arabil extravilan, Ciacova, jud.Timis.	
Cartea Funciara nr.	NOU	UAT	Ciacova
Nr. CAD. Nou	403919		

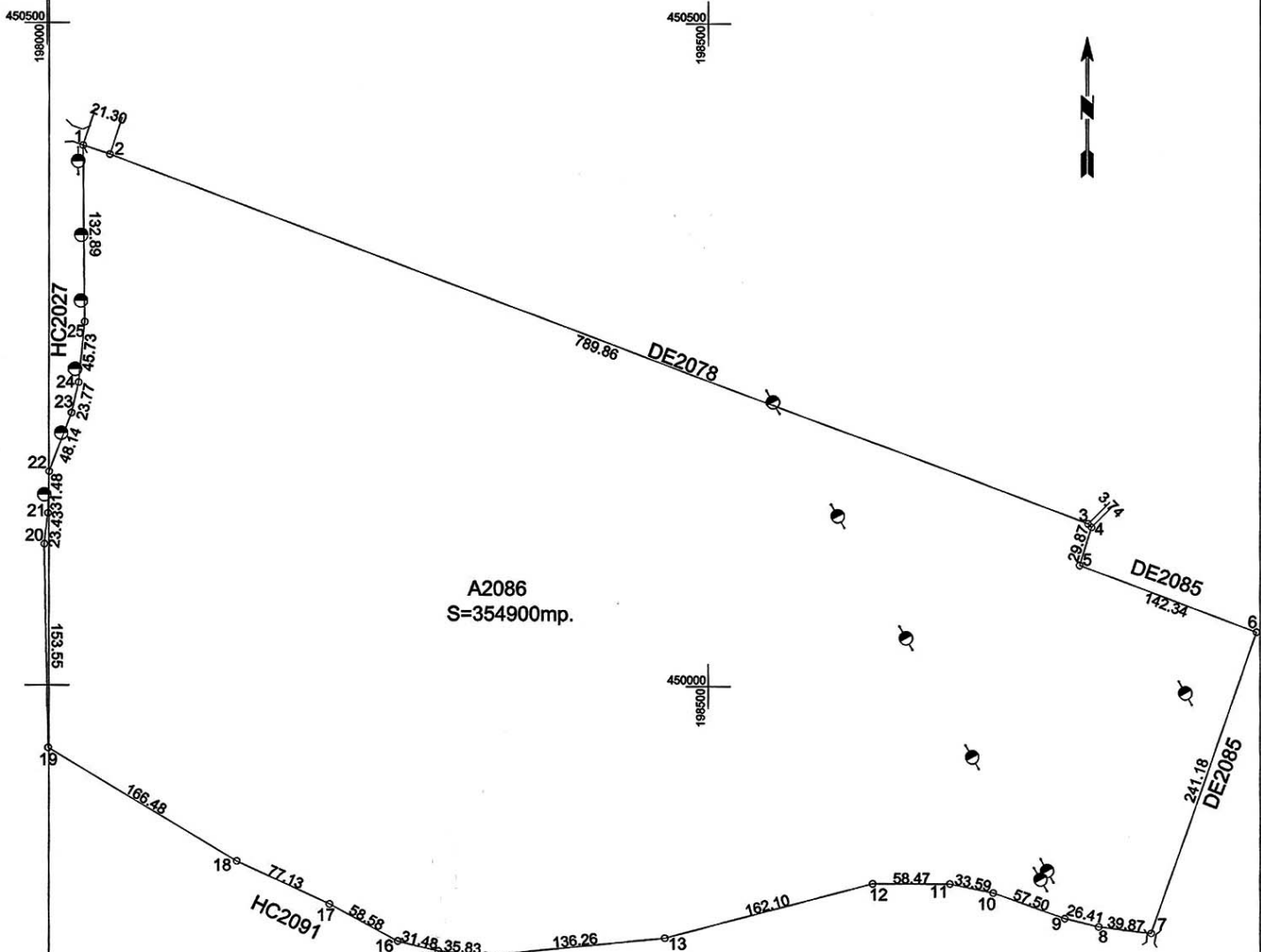

**NOTA : - Imobil inregistrat in planul cadastral fara localizare certa datorita lipsei planului parcelar**

Nr. parcela	Categorie de folosinta	Suprafata (mp.)	Valoare de impozitare (lei)	Mentuni
1	A	354900		arabil extravilan

**B. Date referitoare la constructii**

Cod constr.	Suprafata construita la sol (mp.)	Valoare de impozitare (lei)	Mentuni
-	-	-	-

**INVENTAR DE COORDONATE**  
Sistem de proiectie STEREOGRAFIC 1970

Pct.	Y (m)	X (m)	Pct.	Y (m)	X (m)
1.	198027.16	450407.59	14.	198331.43	449795.85
2.	198047.35	450400.82	15.	198295.77	449799.31
3.	198786.94	450123.54	16.	198265.19	449806.80
4.	198789.58	450120.89	17.	198213.72	449834.77
5.	198780.54	450092.42	18.	198143.70	449867.10
6.	198913.79	450042.37	19.	198000.91	449952.70
7.	198834.47	449814.60	20.	197998.01	450106.22
8.	198794.88	449819.32	21.	198000.72	450129.50
9.	198769.20	449825.49	22.	198001.71	450160.96
10.	198715.01	449844.74	23.	198018.66	450206.02
11.	198682.10	449851.44	24.	198023.97	450229.19
12.	198623.63	449851.39	25.	198028.38	450274.71
13.	198466.99	449809.66			

Suprafata masurata =354900mp.  
Suprafata din act =354900mp.

Semnatura si stampila

Mentuni

CERTIFICAT DE  
AUTORIZARE  
Seria PQ-B-F  
Nr 1309/29 12 2010  
Florin  
MUT  
Categoriei 115

Data : I-2014

Se confirma suprafata din masuratori si  
Introducerea imobilului in baza de date

Stampila BCPI

Oficiul de Cadastru și Publicitate Imobiliară Timiș

**TOLCEA GABRIELA**  
CONSILIER CADASTRU

18.02.2014.

Plan de amplasament si delimitare a imobilului , scara 1:5000

Nr. Cadastral	Suprafata masurata (mp.)	Adresa imobilului	
A2105/1	123300	arabil extravilan, Ciacova, jud.Timis.	
Cartea Funciara nr.	NOU	UAT	Ciacova
Nr. CAD. Nou	403920		

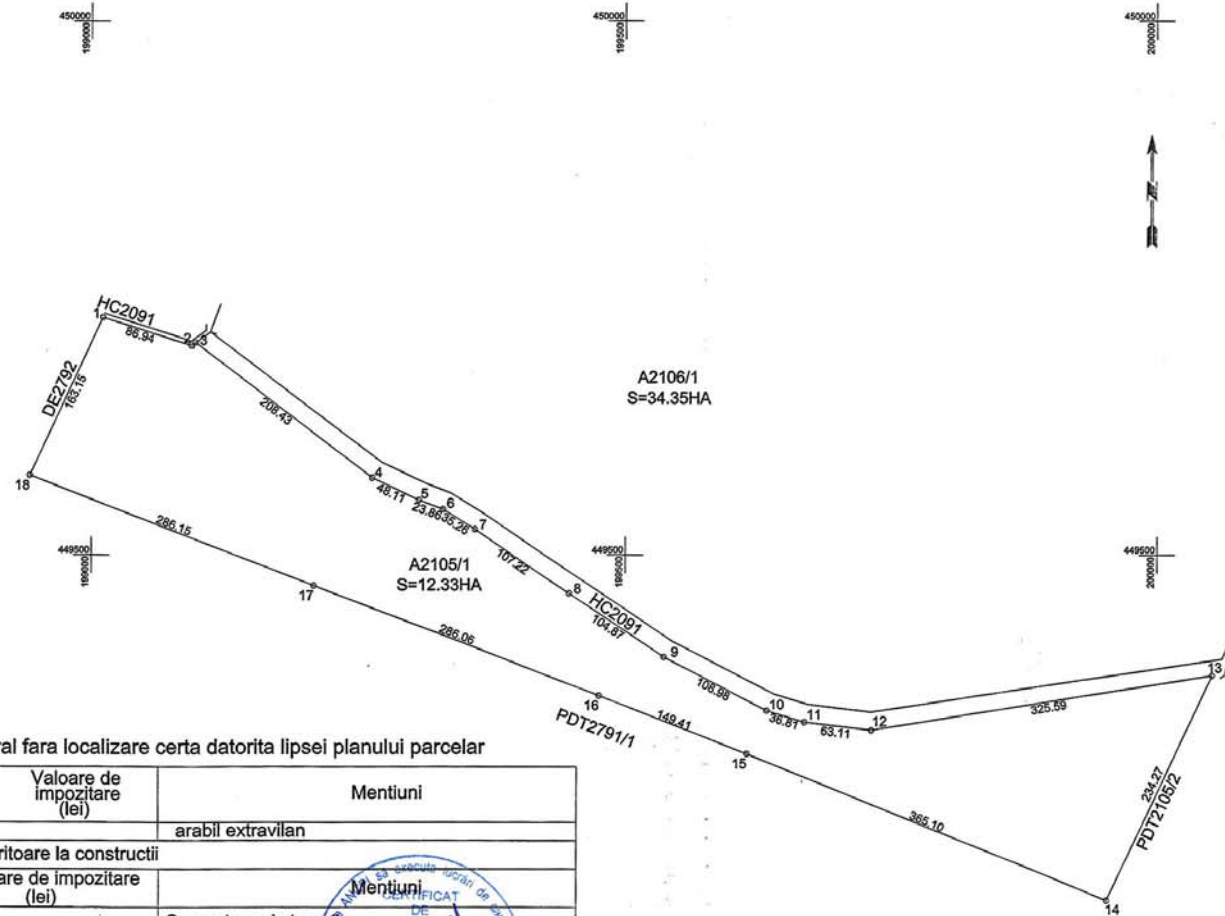

NOTA : - Imobil inregistrat in planul cadastral fara localizare certa datorita lipsei planului parcelar

Nr. parcela	Categorie de folosinta	Suprafata (mp.)	Valoare de impozitare (lei)	Mentuni
1	A	123300		arabil extravilan

B. Date referitoare la constructii

Cod constr.	Suprafata construita la sol (mp.)	Valoare de impozitare (lei)	Mentuni

INVENTAR DE COORDONATE  
Sistem de proiectie STEREOGRAFIC 1970

Pct.	Y (m)	X (m)	Pct.	Y (m)	X (m)
1.	199010.74	449722.71	11.	199668.52	449343.30
2.	199093.60	449696.36	12.	199731.16	449335.56
3.	199097.72	449699.02	13.	200052.69	449387.13
4.	199263.28	449572.40	14.	199952.69	449175.28
5.	199306.57	449551.40	15.	199614.72	449313.39
6.	199328.78	449542.70	16.	199475.56	449368.02
7.	199358.66	449524.10	17.	199208.73	449471.41
8.	199447.65	449464.17	18.	198941.91	449574.80
9.	199536.64	449404.25			
10.	199633.40	449354.09			

Suprafata masurata =123300mp.  
Suprafata din act =123300mp.

Semnatura si stampila

1845 / 13.02.2014

Se confirma suprafata din masuratori si introducerea imobilului in baza de date

ABRIELA CADASTRU

Plan de amplasament si delimitare a imobilului , scara 1:5000

Nr. Cadastral	Suprafata masurata (mp.)	Adresa imobilului	
A2106/1	343500	arabil extravilan, Ciacova, jud.Timis.	
Cartea Funciara nr.	NOU	UAT	Ciacova
Nr. CAD. Nou	403921		

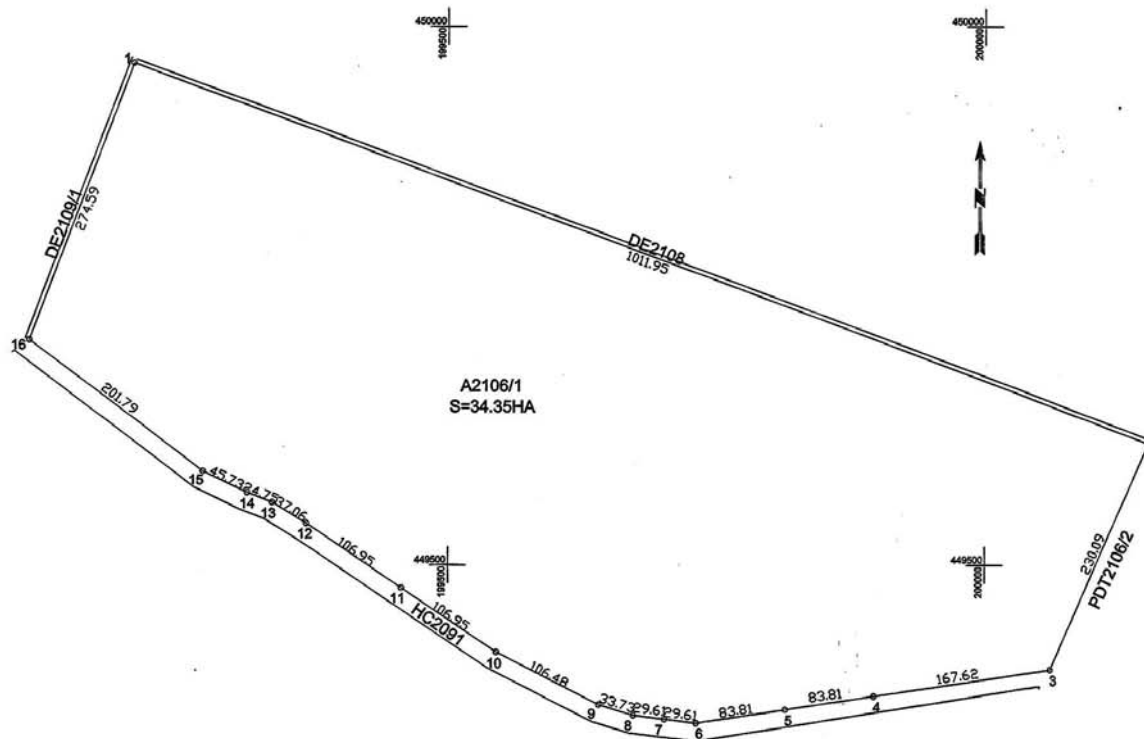

NOTA : - Imobil inregistrat in planul cadastral fara localizare certa datorita lipsei planului parcelar

Nr. parcela	Categorie de folosinta	Suprafata (mp.)	Valoare de impozitare (lei)	Mentuni
1	A	343500		arabil extravilan

B. Date referitoare la constructii

Cod constr.	Suprafata construita la sol (mp.)	Valoare de impozitare (lei)	Mentuni
-	-	-	-

INVENTAR DE COORDONATE  
Sistem de proiectie STEREOGRAFIC 1970

Pct.	Y (m)	X (m)	Pct.	Y (m)	X (m)
1.	199207.34	449966.32	11.	199367.88	449538.33
2.	200155.56	449612.88	12.	199336.42	449557.92
3.	200062.36	449402.50	13.	199313.37	449566.95
4.	199896.61	449377.59	14.	199272.23	449586.91
5.	199730.85	449352.69	15.	199191.89	449647.94
6.	199672.08	449359.95	16.	199111.55	449708.98
7.	199639.84	449369.85			
8.	199592.58	449394.36			
9.	199545.31	449418.86			
10.	199456.60	449478.60			

Suprafata masurata =343500mp.  
Suprafata din act =343500mp.

Semnatura si stampila

Data :1-2014

Se confirma suprafata din masuratori si introducerea imobilului in baza de date

Oficiul Cadastral si Publicitate Imobiliara Timis  
TO... GABRIELA  
CADASTRU

1846 / 13.02.2014



Plan de amplasament si delimitare a imobilului , scara 1:5000

Nr. Cadastral	Suprafata masurata (mp.)	Adresa imobilului	
A2110/1	383200	arabil extravilan, Ciacova, jud.Timis.	
Cartea Funciara nr.	NOU	UAT	Ciacova
Nr. CAD. Nou	403922		

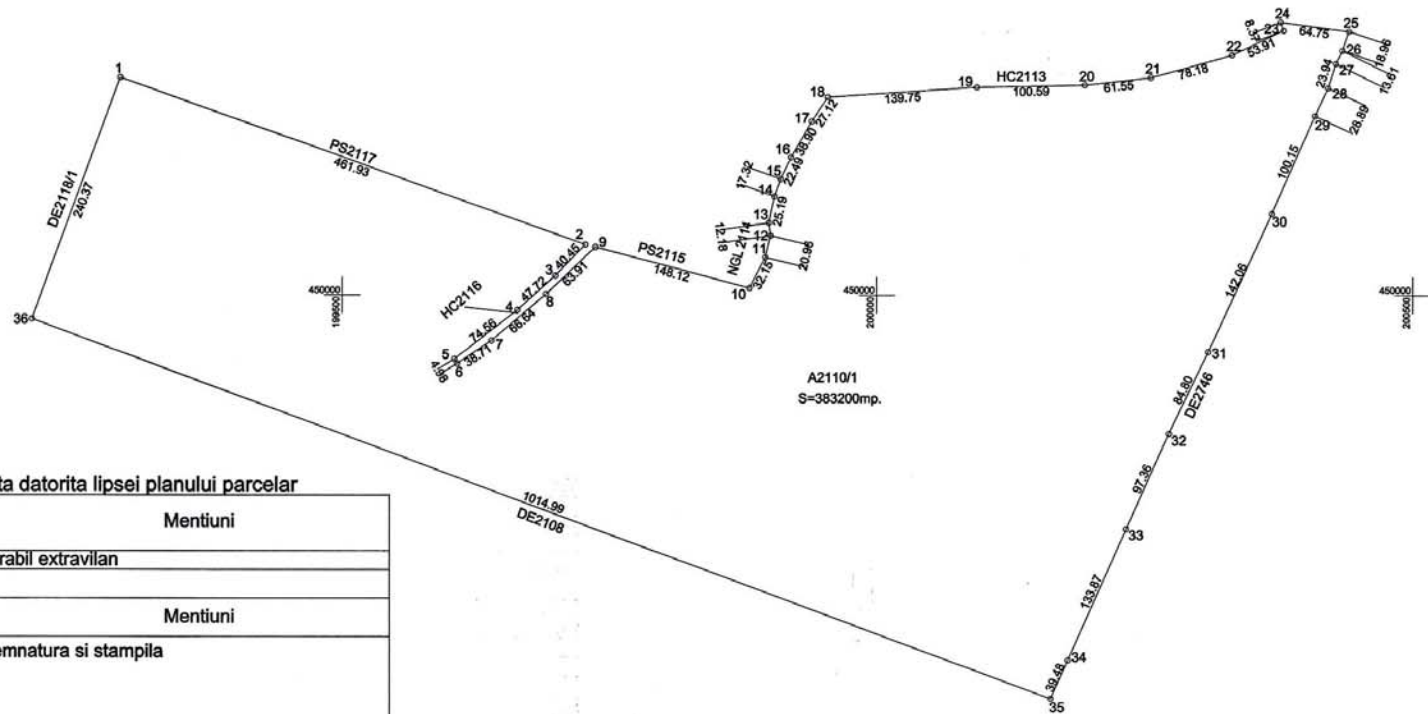

NOTA : - Imobil inregistrat in planul cadastral fara localizare certa datorita lipsei planului parcelar

Nr. parcela	Categorie de folosinta	Suprafata (mp.)	Valoare de impozitare (lei)	Mentuni
1	A	383200		arabil extravilan

B. Date referitoare la constructii

Cod constr.	Suprafata construita la sol (mp.)	Valoare de impozitare (lei)	Mentuni
-	-	-	-

INVENTAR DE COORDONATE  
Sistem de proiectie STEREOGRAFIC 1970

Pct.	Y (m)	X (m)	Pct.	Y (m)	X (m)
1.	199293.31	450203.60	19.	200093.09	450194.88
2.	199728.03	450047.42	20.	200193.66	450196.90
3.	199699.92	450018.33	21.	200254.80	450203.93
4.	199664.54	449986.32	22.	200330.13	450224.86
5.	199605.86	449940.32	23.	200378.92	450247.78
6.	199608.44	449936.06	24.	200375.95	450255.61
7.	199640.48	449957.80	25.	200440.12	450246.93
8.	199691.13	450001.11	26.	200434.06	450228.97
9.	199737.50	450045.09	27.	200428.05	450216.76
10.	199880.60	450006.82	28.	200420.67	450193.98
11.	199895.26	450035.43	29.	200408.49	450167.78
12.	199900.29	450055.78	30.	200367.94	450076.21
13.	199898.52	450067.83	31.	200308.16	449947.34
14.	199903.87	450092.44	32.	200271.61	449870.82
15.	199909.73	450108.74	33.	200232.09	449781.84
16.	199919.43	450129.03	34.	200178.17	449659.31
17.	199938.81	450162.76	35.	200162.09	449623.25
18.	199953.65	450185.46	36.	199211.02	449977.75

Semnatura si stampila

Data : 1-2014  
Se confirma suprafata din masuratori si introducerea imobilului in baza de date

Stampila BCPI



Suprafata masurata =383200mp.  
Suprafata din act =383200mp.

Plan de amplasament si delimitare a imobilului , scara 1:5000

Nr. Cadastral	Suprafata masurata (mp.)	Adresa imobilului	
A2123/1	312000	arabil extravilan, Ciacova, jud.Timis.	
Cartea Funciara nr.	NOU	UAT	Ciacova
Nr. CAD. Nou	403923		

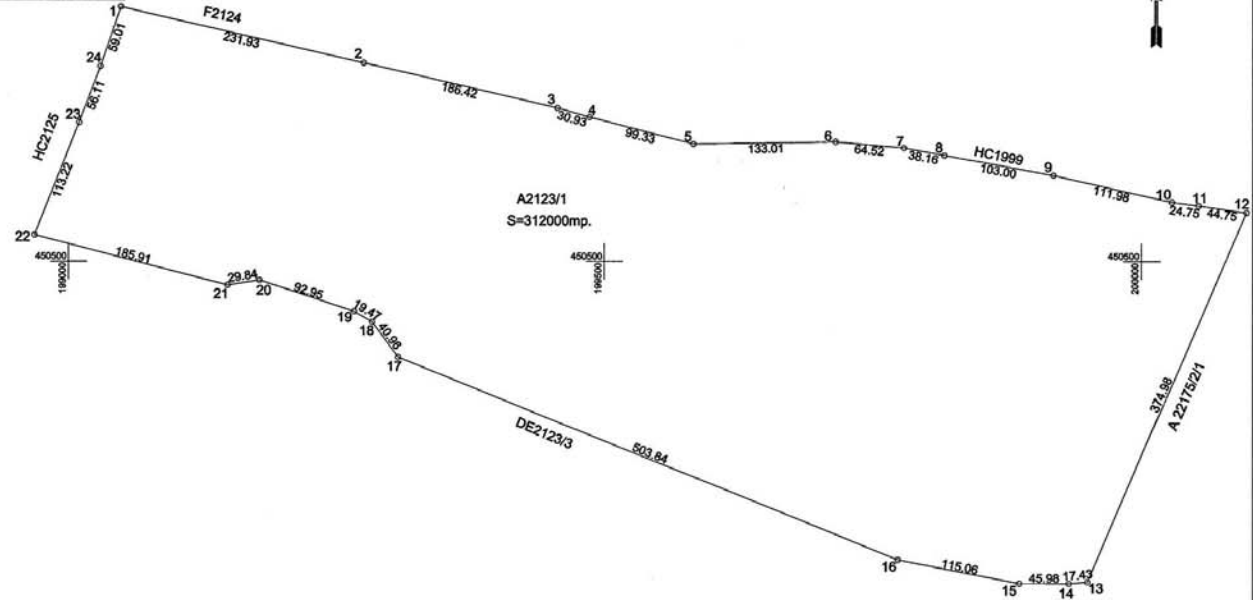

NOTA : - Imobil inregistrat in planul cadastral fara localizare certa datorita lipsei planului parcelar

Nr. parcela	Categorie de folosinta	Suprafata (mp.)	Valoare de impozitare (lei)	Mentuni	
1	A	312000		arabil extravilan	
<b>B. Date referitoare la constructii</b>					
Cod constr.	Suprafata construita la sol (mp.)		Valoare de impozitare (lei)		
<b>INVENTAR DE COORDONATE</b>					
Sistem de proiectie STEREOGRAFIC 1970					
Pct.	Y (m)	X (m)	Pct.	Y (m)	X (m)
1.	199048.81	450738.31	13.	199950.13	450200.37
2.	199274.69	450685.65	14.	199932.78	450198.77
3.	199456.32	450643.67	15.	199886.80	450199.02
4.	199486.09	450635.24	16.	199773.88	450221.13
5.	199582.19	450610.16	17.	199306.92	450410.36
6.	199715.19	450612.18	18.	199282.70	450443.38
7.	199779.46	450606.38	19.	199265.90	450453.24
8.	199816.97	450599.36	20.	199177.63	450482.37
9.	199918.25	450580.63	21.	199148.14	450477.80
10.	200027.38	450555.52	22.	198968.24	450524.70
11.	200051.91	450552.23	23.	199009.79	450630.02
12.	200096.19	450545.74	24.	199029.71	450682.48
Suprafata masurata =312000mp.					
Suprafata din act =312000mp.					

Mentuni  
AUTORIZARE  
Seri RO-B-F  
Nr. 1309/29.12.2010  
Florin MUT  
Categorie A

Stampila BCPI  
Oficiul de Cadastru și Publicitate Imobiliară Timiș  
TOLCEA GABRIELA  
CONSILIER CADASTRU  
18.02.2014



Plan de amplasament si delimitare a imobilului , scara 1:5000

Nr. Cadastral	Suprafata masurata (mp.)	Adresa imobilului	
A2127/1/2	148300	arabil extravilan, Ciacova, jud.Timis.	
Cartea Funciara nr.	NOU	UAT	Ciacova
Nr. CAD. Nou	403924.		

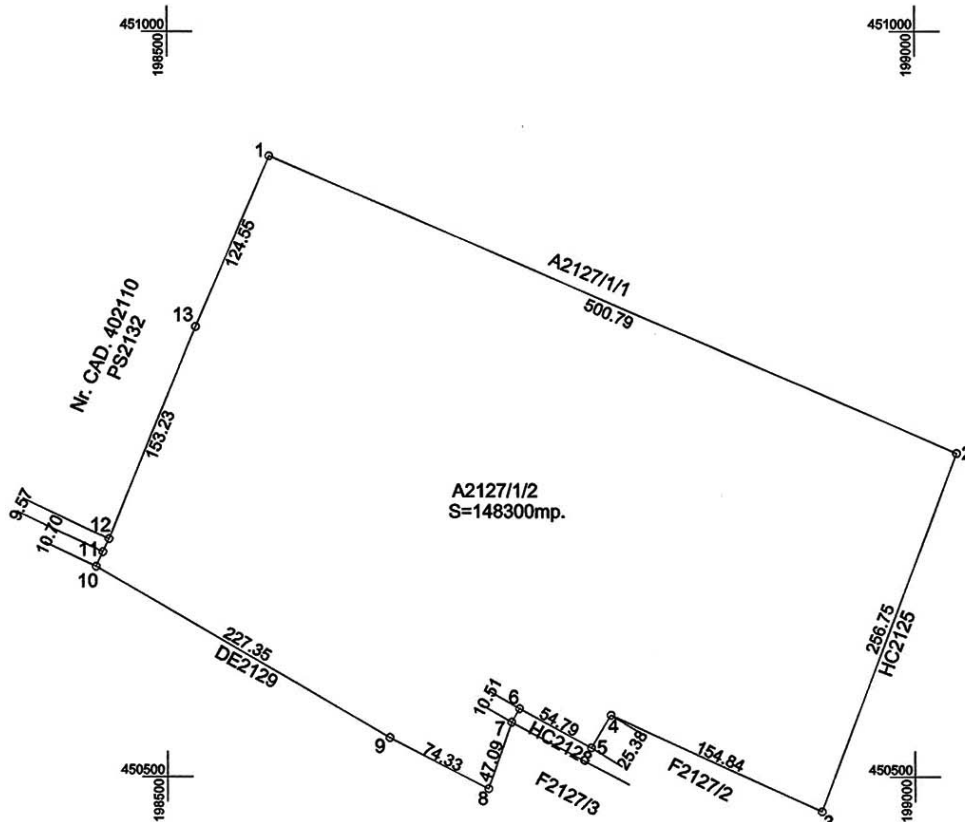

NOTA :- Imobil inregistrat in planul cadastral fara localizare certa datorita lipsei planului parcelar

Nr. parcela	Categorie de folosinta	Suprafata (mp.)	Valoare de impozitare (lei)	Mentiuni
1	A	148300		arabil extravilan

B. Date referitoare la constructii

Cod constr.	Suprafata construita la sol (mp.)	Valoare de impozitare (lei)	Mentiuni
-	-	-	-

INVENTAR DE COORDONATE  
Sistem de proiectie STEREOGRAFIC 1970

Pct.	Y (m)	X (m)	Pct.	Y (m)	X (m)
1.	198568.23	450915.97	8.	198714.37	450492.12
2.	199027.82	450717.07	9.	198648.38	450526.33
3.	198937.28	450476.81	10.	198452.31	450641.42
4.	198796.51	450541.31	11.	198456.86	450651.10
5.	198783.37	450519.60	12.	198460.93	450659.77
6.	198735.18	450545.68	13.	198519.05	450801.55
7.	198729.99	450536.54			

Suprafata masurata =148300mp.  
Suprafata din act =148300mp.

Semnatura si stampila

Data :-2014

Se confirma suprafata din masuratori si  
Introducerea imobilului in baza de date

Stampila BCPI



1849/13.02.2014.





**Plan de amplasament si delimitare a imobilului , scara 1:5000**

Nr. Cadastral	Suprafata masurata (mp.)	Adresa imobilului	
F2075/2	2300	faneata extravilan, Ciacova, jud.Timis.	
Cartea Funciara nr.	NOU	UAT	Ciacova
Nr. CAD. Nou	403925		

450500  
198000

450500  
198500

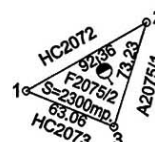

450000  
198000

450000  
198500

**NOTA : - Imobil inregistrat in planul cadastral fara localizare certa datorita lipsei planului parcelar**

Nr. parcela	Categorie de folosinta	Suprafata (mp.)	Valoare de impozitare (lei)	Mentuni
1	F	2300		faneata extravilan

**B. Date referitoare la constructii**

Cod constr.	Suprafata construita la sol (mp.)	Valoare de impozitare (lei)	Mentuni
-	-	-	

**INVENTAR DE COORDONATE**  
Sistem de proiectie STEREOGRAFIC 1970

Pct.	Y (m)	X (m)	Pct.	Y (m)	X (m)
1.	198400.59	450373.11			
2.	198480.73	450419.02			
3.	198458.92	450349.12			

Semnatura si stampila  
Data : I-2014  
Se confirma suprafata din masuratori si introducerea imobilului in baza de date

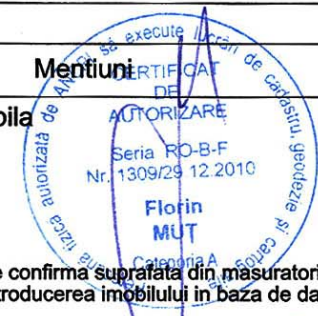

Stampila BCPI  
Oficiul de Cadastru și Publicitate Imobiliară Timiș  
**TOLCEA GABRIELA**  
CONSILIER CADASTRU  
1850 / 13.02.2014.

Suprafata masurata =2300mp.  
Suprafata din act =2300mp.

Plan de amplasament si delimitare a imobilului , scara 1:5000

Nr. Cadastral	Suprafata masurata (mp.)	Adresa imobilului	
F2124	13300	faneata extravilan, Ciacova, jud.Timis.	
Cartea Funciara nr.	NOU	UAT	Ciacova
Nr. CAD. Nou	403926		

451000  
1990000

451000  
1990000



450500  
1990000

450500  
1990000

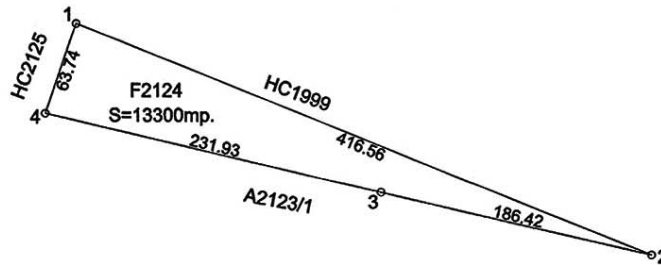

NOTA : - Imobil inregistrat in planul cadastral fara localizare certa datorita lipsei planului parcelar

Nr. parcela	Categorie de folosinta	Suprafata (mp.)	Valoare de impozitare (lei)	Mentiiuni	
1	F	13300		faneata extravilan	
B. Date referitoare la constructii					
Cod constr.	Suprafata construita la sol (mp.)	Valoare de impozitare (lei)		Mentiiuni	
-	-				
<b>INVENTAR DE COORDONATE</b>					
Sistem de proiectie STEREOGRAFIC 1970					
Pct.	Y (m)	X (m)	Pct.	Y (m)	X (m)
1.	199069.63	450798.55			
2.	199456.32	450643.67			
3.	199274.69	450685.65			
4.	199048.81	450738.31			
Suprafata masurata =13300mp. Suprafata din act =13300mp.					

Semnatura si stampila



Data :I-2014

Se confirma suprafata din masuratori si Introducerea imobilului in baza de date

Stampila BCPI



1854 / 13.02.2014.

Plan de amplasament si delimitare a imobilului , scara 1:5000

Nr. Cadastral	Suprafata masurata (mp.)	Adresa imobilului	
F2127/2	4800	faneata extravilan, Ciacova, jud.Timis.	
Cartea Funciara nr.	NOU	UAT	Ciacova
Nr. CAD. Nou	403927		

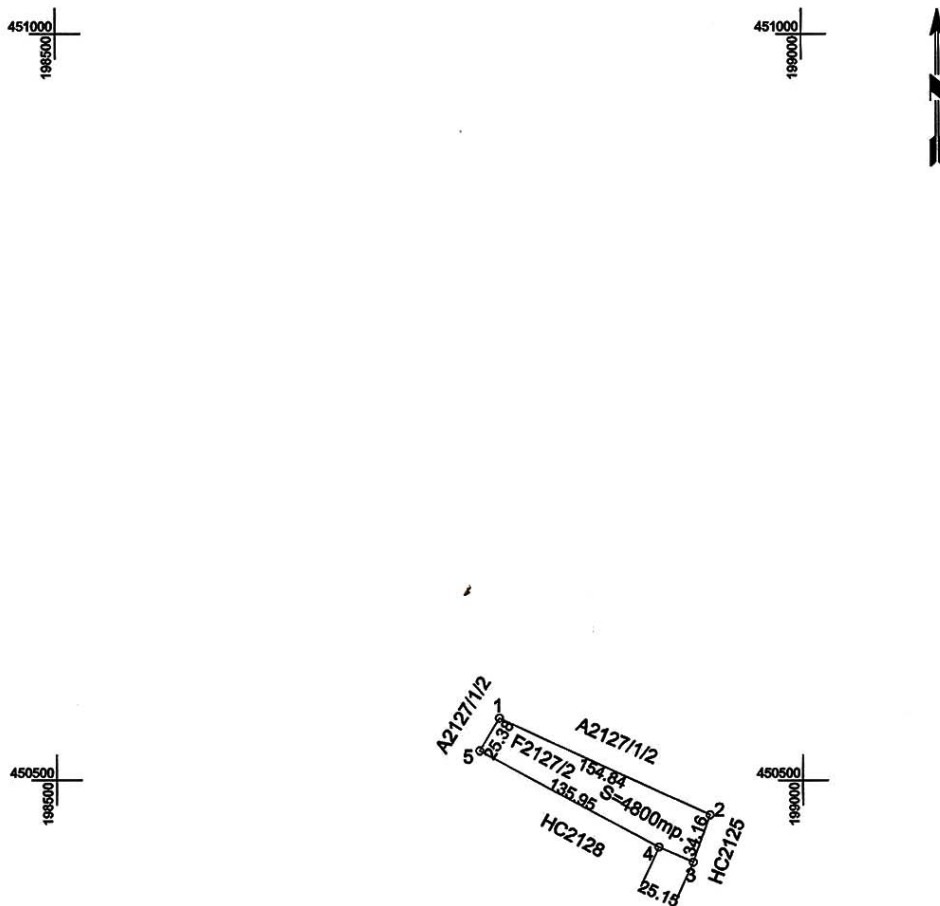

NOTA : - Imobil inregistrat in planul cadastral fara localizare certa datorita lipsei planului parcelar

Nr. parcela	Categorie de folosinta	Suprafata (mp.)	Valoare de impozitare (lei)	Mentuni	
1	F	4800		faneata extravilan	
B. Date referitoare la constructii					
Cod constr.	Suprafata construita la sol (mp.)	Valoare de impozitare (lei)			
	-				
<b>INVENTAR DE COORDONATE</b>					
Sistem de proiectie STEREOGRAFIC 1970					
Pct.	Y (m)	X (m)	Pct.	Y (m)	X (m)
1.	198796.51	450541.31			
2.	198937.28	450476.81			
3.	198925.89	450444.60			
4.	198902.95	450454.91			
5.	198783.37	450519.60			
Suprafata masurata =4800mp. Suprafata din act =4800mp.					

**Mentuni**

**Semnatura si stampila**

1852 / 13.02.2014

**Stampila BCPI**

Oficiul de Cadastru și Publicitate Imobiliară Timiș  
**TOLCEA GABRIELA**  
CONSILIER CADASTRU



**Plan de amplasament si delimitare a imobilului , scara 1:5000**

Nr. Cadastral	Suprafata masurata (mp.)	Adresa imobilului	
F2127/3	11900	faneata extravilan, Ciacova, jud.Timis.	
Cartea Funciara nr.	NOU	UAT	Ciacova
Nr. CAD. Nou	403928		

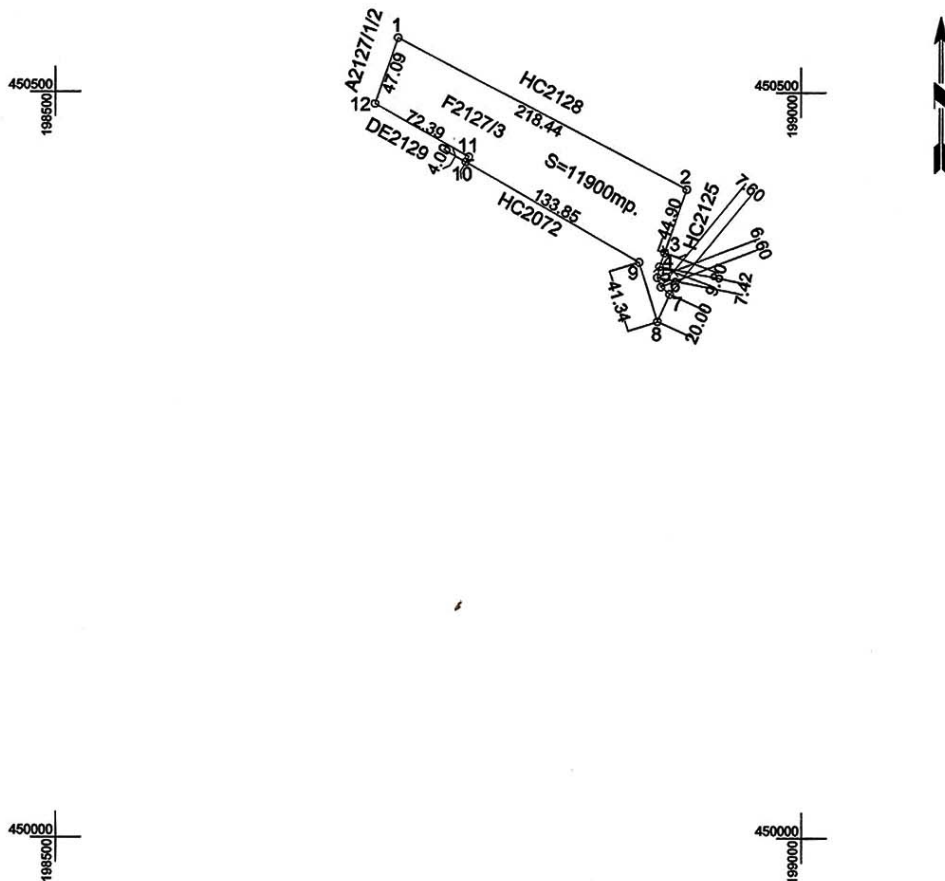

**NOTA :-** Imobil inregistrat in planul cadastral fara localizare certa datorita lipsei planului parcelar

Nr. parcela	Categorie de folosinta	Suprafata (mp.)	Valoare de impozitare (lei)	Mentiiuni
1	F	11900		faneata extravilan

**B. Date referitoare la constructii**

Cod constr.	Suprafata construita la sol (mp.)	Valoare de impozitare (lei)	Mentiiuni
-	-	-	

**INVENTAR DE COORDONATE**  
Sistem de proiectie STEREOGRAFIC 1970

Pct.	Y (m)	X (m)	Pct.	Y (m)	X (m)
1.	198729.99	450536.54	8.	198903.42	450346.41
2.	198923.12	450434.49	9.	198891.18	450385.86
3.	198908.21	450392.14	10.	198775.27	450452.78
4.	198904.81	450382.95	11.	198777.25	450456.26
5.	198903.39	450375.67	12.	198714.37	450492.12
6.	198905.75	450369.51			
7.	198911.60	450364.66			

Suprafata masurata =11900mp.  
Suprafata din act =11900mp.

Semnatura si stampila

Data :I-2014

Stampila BCPI



Se confirma suprafata din masuratori si introducerea imobilului in baza de date



1853 / 13.02.2014.